

Proyecto: ESTUDIO DE IMPACTO AMBIENTAL CANTERA DE ROCAS ORNAMENTALES (SECCIÓN A) "LA REPLANA" RCA 767, PARAJE CAVARRASA, TÉRMINO MUNICIPAL DE MONÓVAR (ALICANTE)

Titular: Europea de Mármoles, S.A. (Euromar, S.A.)

Redacción: Ategorry Ibérica, S.L.U.

Fecha: OCTUBRE 2022

ANEXO III: PLANOS

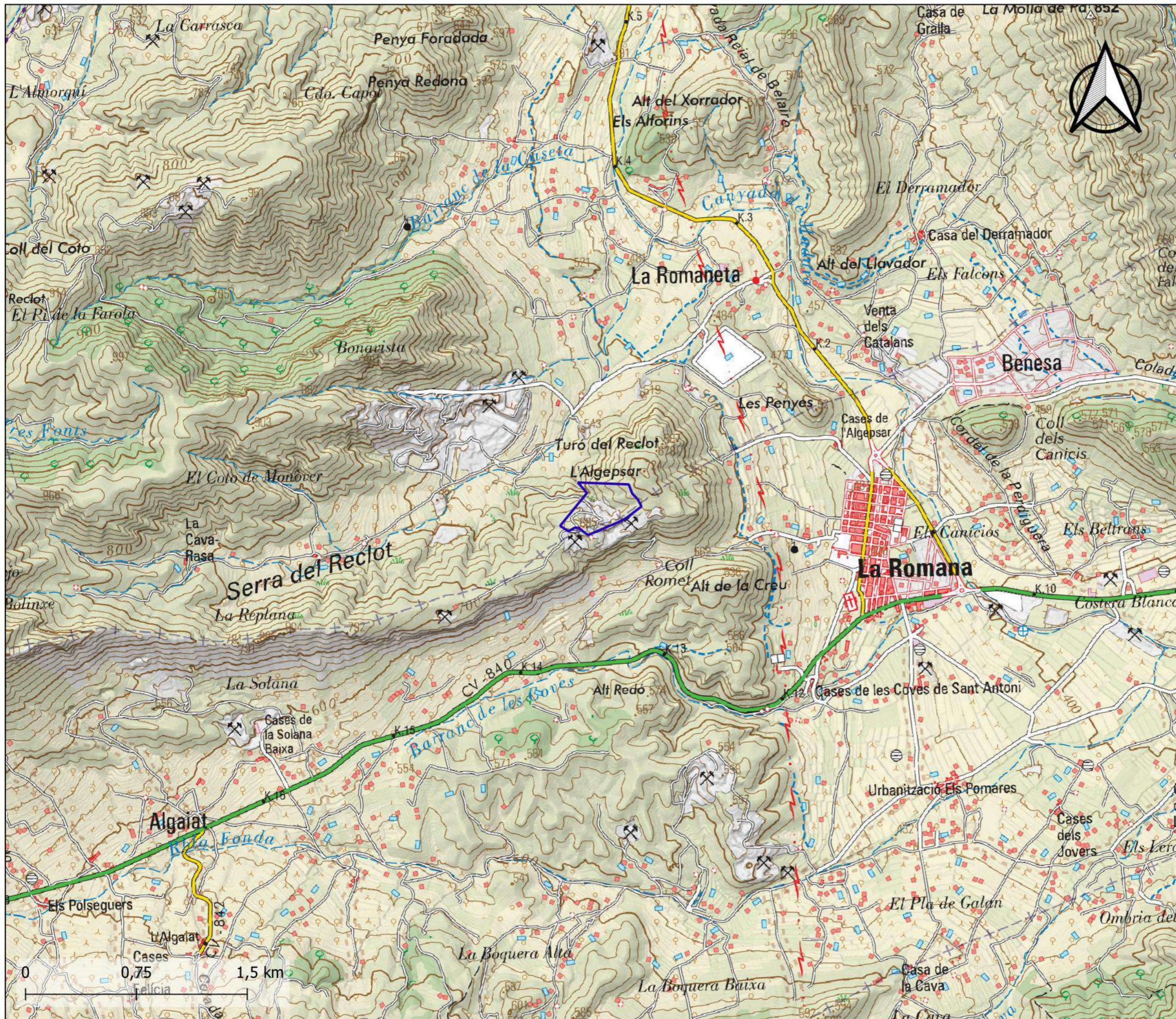

Nº PLANO	ESCALA	DATUM
1	1:25.000	ETRS89 UTM30S EPSG:25830

LEYENDA

-  Superficie explotacion

TITULO
 UBICACIÓN CANTERA DE CALIZA
 ORNAMNETAL "LA REPLANA" RCA 767

PROMOTOR
 EUROPEA DE MÁRMOL, S.A.

PROYECTO
 CANTERA DE CALIZA
 ORNAMNETAL (SECCIÓN A) "LA
 REPLANA" RCA 767



AUTOR	CODIGO	FECHA
ALEJANDRO C.L.		25/10/2022



Nº PLANO 2	ESCALA 1:50.000	DATUM ETRS89 UTM30N EPSG:25830
---------------	--------------------	--------------------------------------

LEYENDA
Superficie explotación

TÍTULO UBICACIÓN CANTERA DE CALIZA ORNAMENTAL "LA REPLANA" RCA 767.
--

PROMOTOR EUROPEA DE MÁRMOLES, S.A.
--

PROYECTO CANTERA DE CALIZA ORNAMENTAL (SECCIÓN A) "LA REPLANA" RCA 767
--



AUTOR ALEJANDRO. C.L.	CÓDIGO	FECHA 24/10/2022
------------------------------------	---------------	----------------------------



Nº PLANO 3	ESCALA 1:5.000	DATUM ETRS89 UTM30N EPSG:25830
---------------	-------------------	--------------------------------------

LEYENDA	
	Superficie explotación
	La Romana
	Monóvar

TÍTULO PARCELARIO CANTERA DE CALIZA ORNAMENTAL "LA REPLANA" RCA 767.

PROMOTOR EUROPEA DE MÁRMOLES, S.A.
--

PROYECTO CANTERA DE CALIZA ORNAMENTAL (SECCIÓN A) "LA REPLANA" RCA 767
--



AUTOR ALEJANDRO. C.L.	CÓDIGO	FECHA 24/10/2022
------------------------------------	---------------	----------------------------

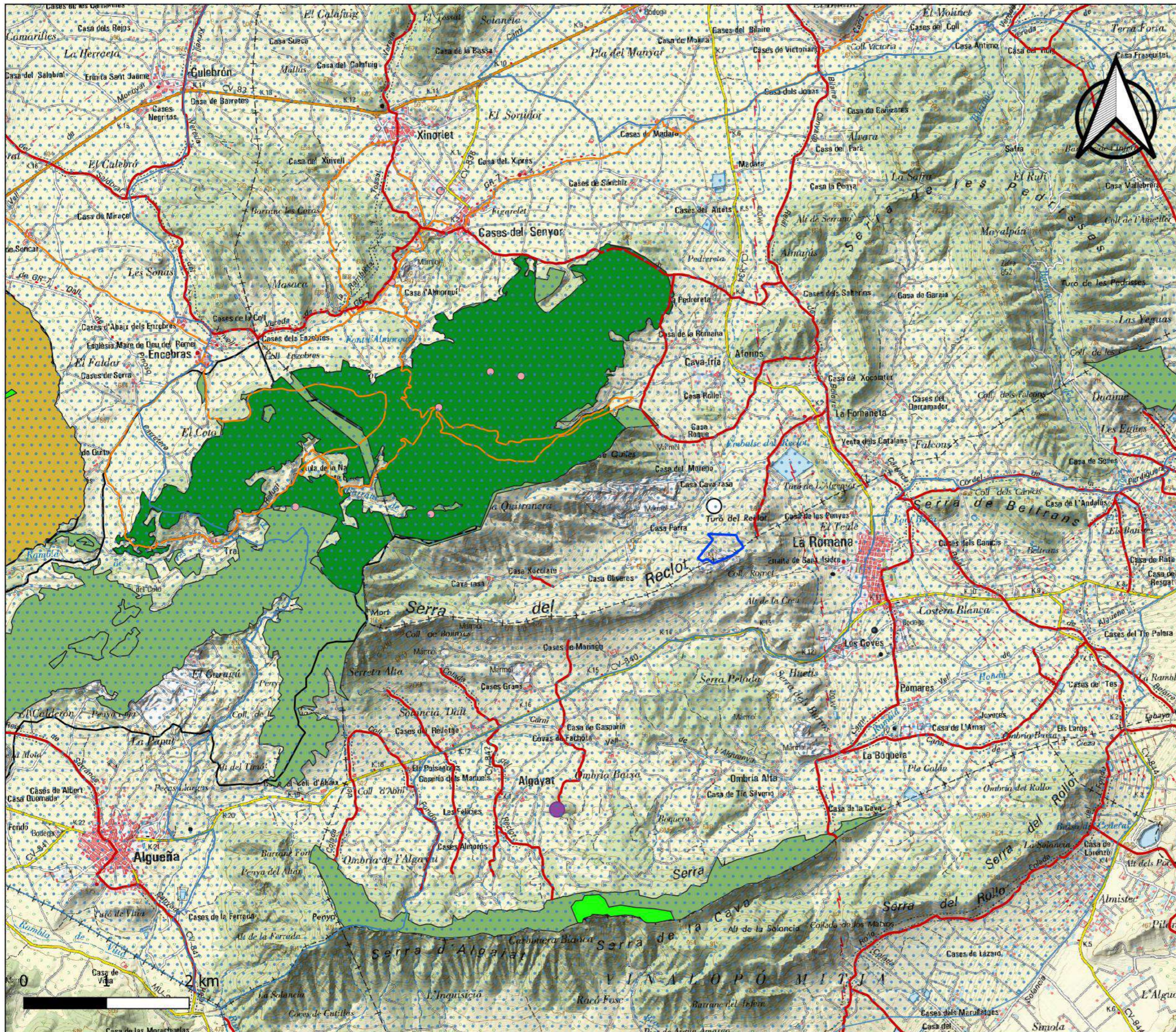

Nº PLANO 4	ESCALA 1:45.000	DATUM ETRS89 UTM30N EPSG:25830
---------------	--------------------	--------------------------------------

LEYENDA	
	Superficie explotación
	Microreservas flora
	Áreas prioritarias (avifauna)
	Catálogo de Árboles Monumentales y Singulares
	Elementos pecuarios
	Vías pecuarias
	Elementos de interés de los Parajes Naturales Municipales
	Monumentos Naturales
	Rutas
	Parajes naturales municipales
	_Lugares_int_geo
	Lugares_int_geo
	Montes gestionados por la Conselleria

TÍTULO
 FIGURAS PROTECCIÓN ENTORNO
 CANTERA DE CALIZA ORNAMENTAL "LA
 REPLANA" RCA 767.

PROMOTOR
 EUROPEA DE MÁRMOLES, S.A.

PROYECTO
 CANTERA DE CALIZA
 ORNAMENTAL (SECCIÓN A) "LA
 REPLANA" RCA 767



AUTOR ALEJANDRO. C.L.	CÓDIGO	FECHA 24/10/2022
------------------------------------	---------------	----------------------------



Nº PLANO	ESCALA	DATUM
5	1:25.000	ETRS89 UTM30S EPSG:25830

LEYENDA

-  Superficie explotacion
- Figuras de protección**
- Red Natura 2000**
-  ZEPA
-  LIC

TITULO
 RED NATURA 2000 DEL ENTORNO DE LA
 CANTERA DE CALIZA ORNAMNETAL "LA
 REPLANA" RCA 767

PROMOTOR
 EUROPEA DE MÁRMOLES, S.A.

PROYECTO
 CANTERA DE CALIZA
 ORNAMENTAL (SECCIÓN A) "LA
 REPLANA" RCA 767



AUTOR	CODIGO	FECHA
ALEJANDRO C.L.		25/10/2022

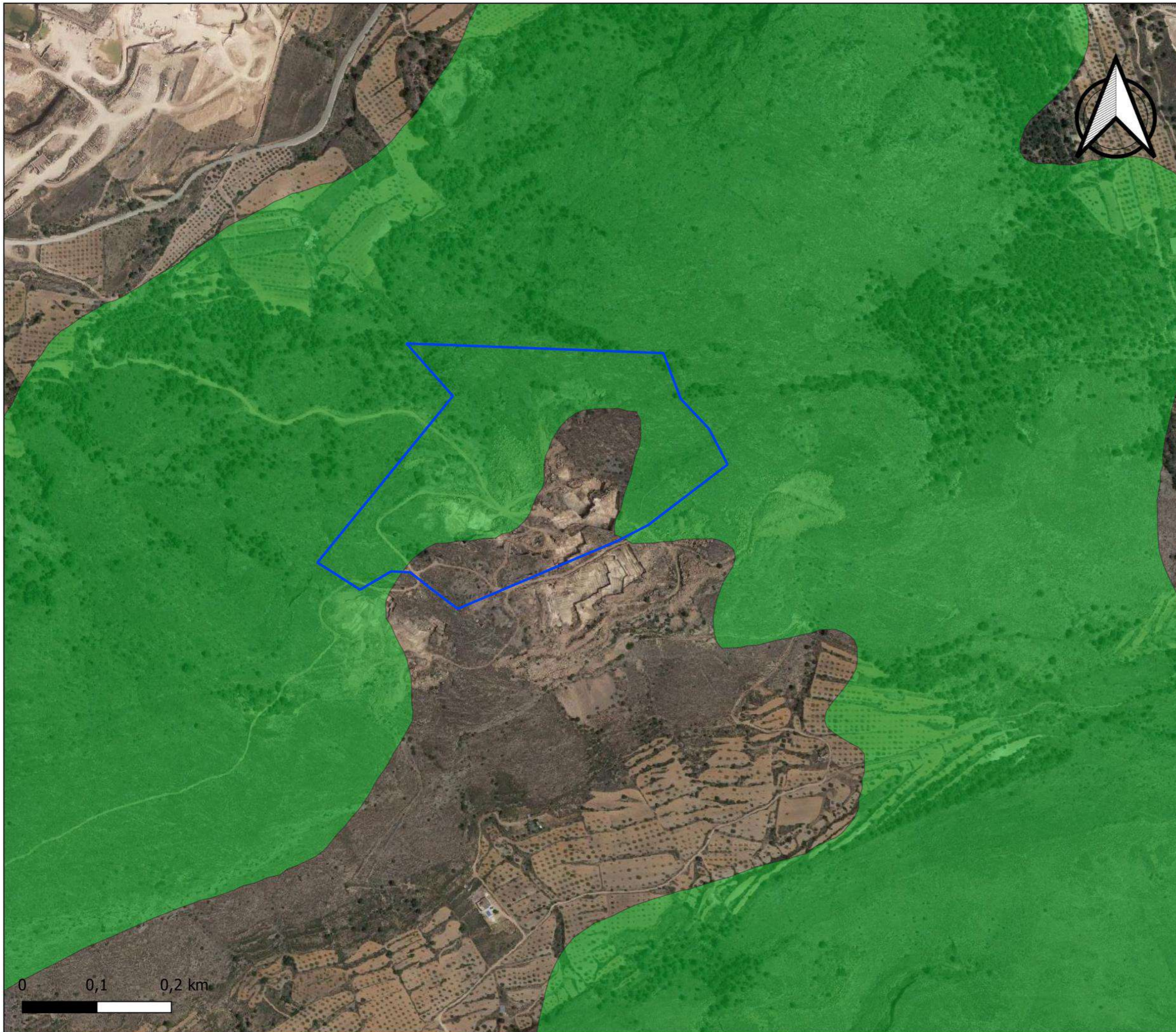

Nº PLANO 6	ESCALA 1:5.000	DATUM ETRS89 UTM30N EPSG:25830
---------------	-------------------	--------------------------------------

LEYENDA

- Superficie explotación
- Hábitats de Interés Comunitario

TÍTULO
HÁBITATS INTERÉS COMUNITARIO
CANTERA DE CALIZA ORNAMENTAL "LA
REPLANA" RCA 767.

PROMOTOR
EUROPEA DE MÁRMOLES, S.A.

PROYECTO
CANTERA DE CALIZA
ORNAMENTAL (SECCIÓN A) "LA
REPLANA" RCA 767



AUTOR ALEJANDRO. C.L.	CÓDIGO	FECHA 24/10/2022
------------------------------------	---------------	----------------------------

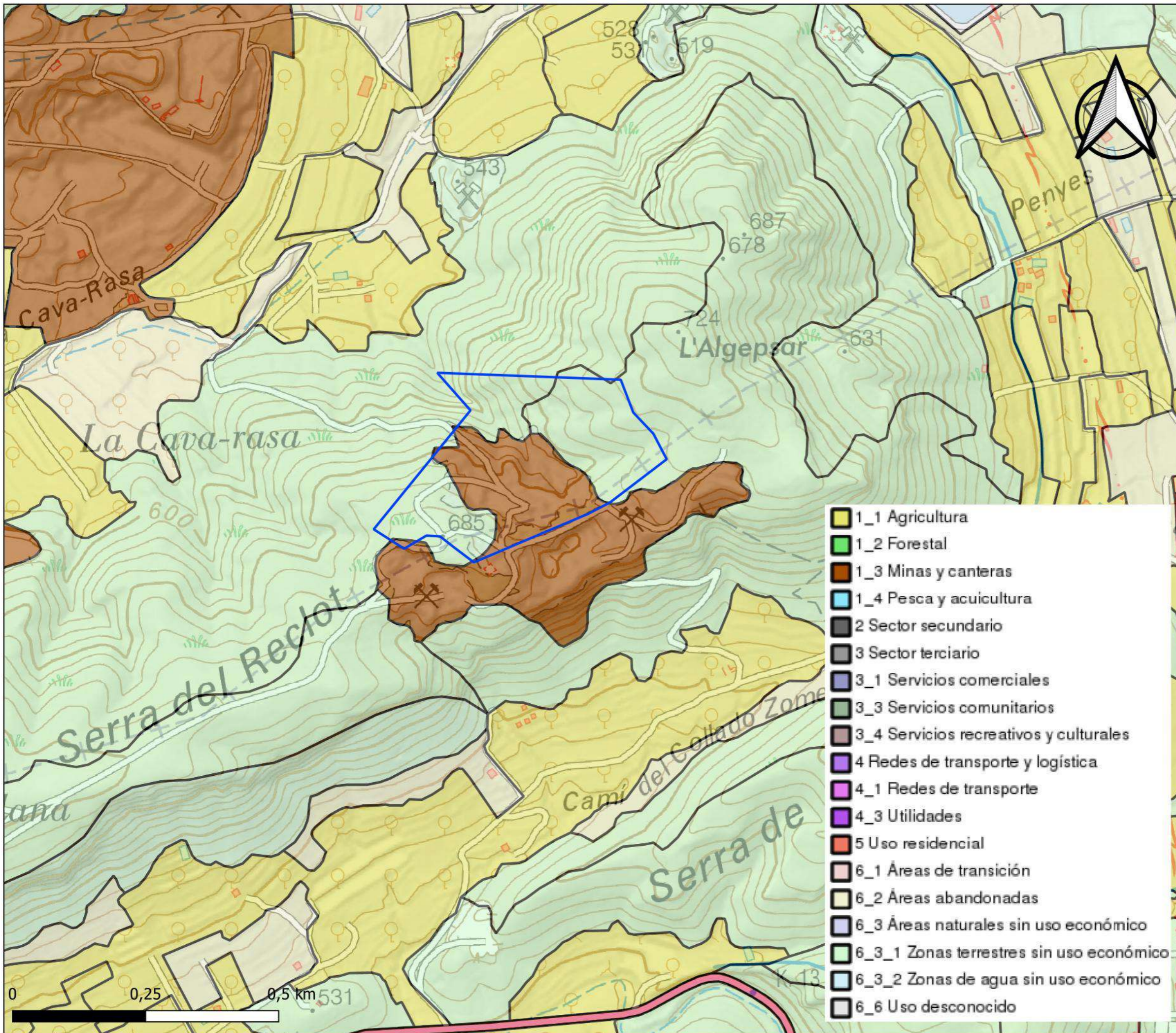

- 1_1 Agricultura
- 1_2 Forestal
- 1_3 Minas y canteras
- 1_4 Pesca y acuicultura
- 2 Sector secundario
- 3 Sector terciario
- 3_1 Servicios comerciales
- 3_3 Servicios comunitarios
- 3_4 Servicios recreativos y culturales
- 4 Redes de transporte y logística
- 4_1 Redes de transporte
- 4_3 Utilidades
- 5 Uso residencial
- 6_1 Áreas de transición
- 6_2 Áreas abandonadas
- 6_3 Áreas naturales sin uso económico
- 6_3_1 Zonas terrestres sin uso económico
- 6_3_2 Zonas de agua sin uso económico
- 6_6 Uso desconocido



Nº PLANO 7	ESCALA 1:7.000	DATUM ETRS89 UTM30N EPSG:25830
---------------	-------------------	--------------------------------------

LEYENDA

Superficie explotación

TÍTULO
USOS DEL SUELO CANTERA DE CALIZA ORNAMENTAL "LA REPLANA" RCA 767.

PROMOTOR
EUROPEA DE MÁRMOLES, S.A.

PROYECTO
CANTERA DE CALIZA ORNAMENTAL (SECCIÓN A) "LA REPLANA" RCA 767



AUTOR ALEJANDRO. C.L.	CÓDIGO	FECHA 25/10/2022
-----------------------------	--------	---------------------

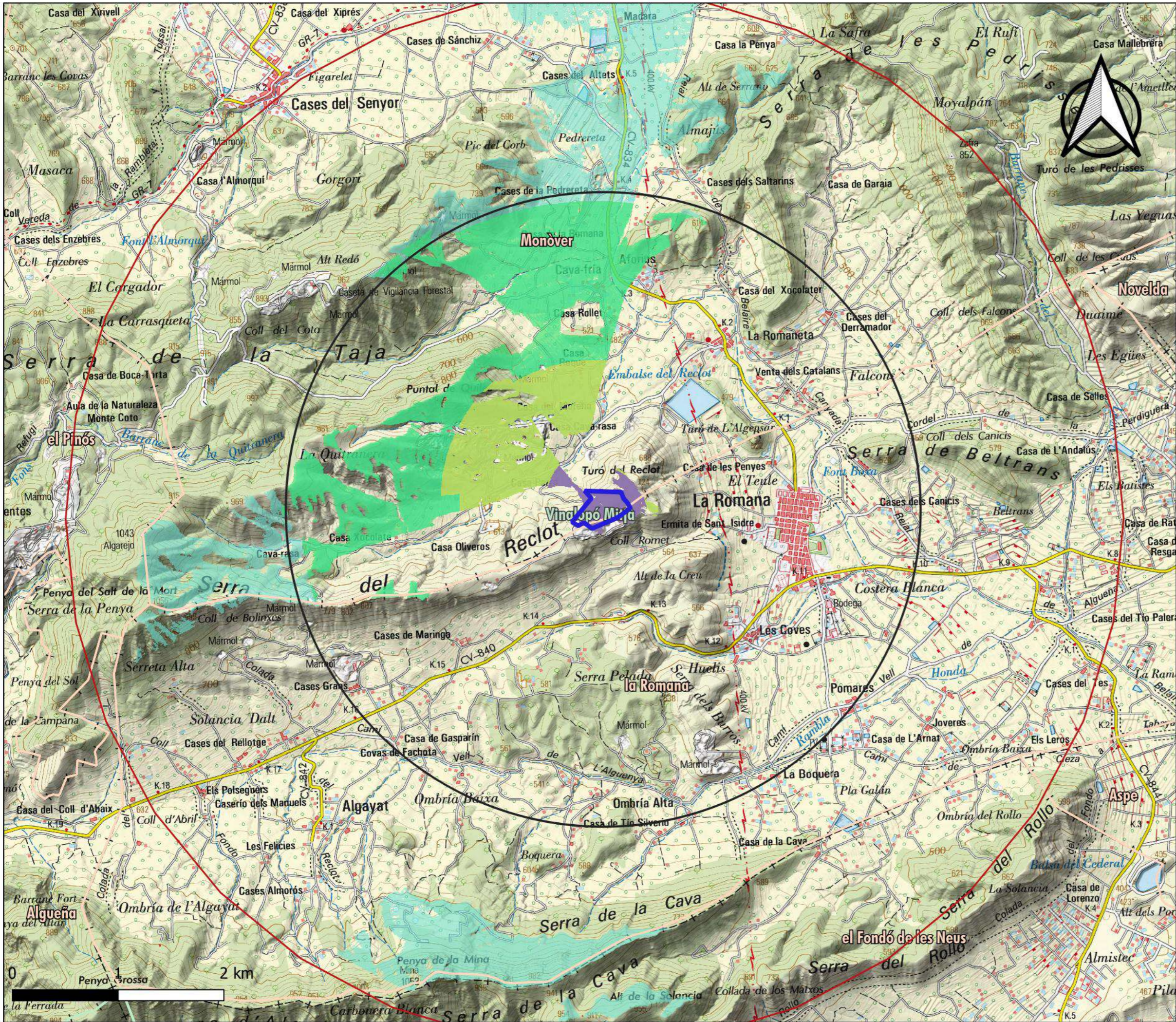

Nº PLANO	ESCALA	DATUM
8	1:35.000	ETRS89 UTM30N EPSG:25830

LEYENDA	
	Superficie explotación
	Buffer 3km
	Buffer 5km
Zonas Visibles	
	0.5 km
	1.5 km
	3 km
	5 km

TÍTULO
CUENCA VISUAL CANTERA DE CALIZA ORNAMENTAL "LA REPLANA" RCA 767.

PROMOTOR
EUROPEA DE MÁRMOL, S.A.

PROYECTO
CANTERA DE CALIZA ORNAMENTAL (SECCIÓN A) "LA REPLANA" RCA 767



AUTOR ALEJANDRO. C.L.	CÓDIGO	FECHA 24/10/2022
------------------------------------	---------------	----------------------------

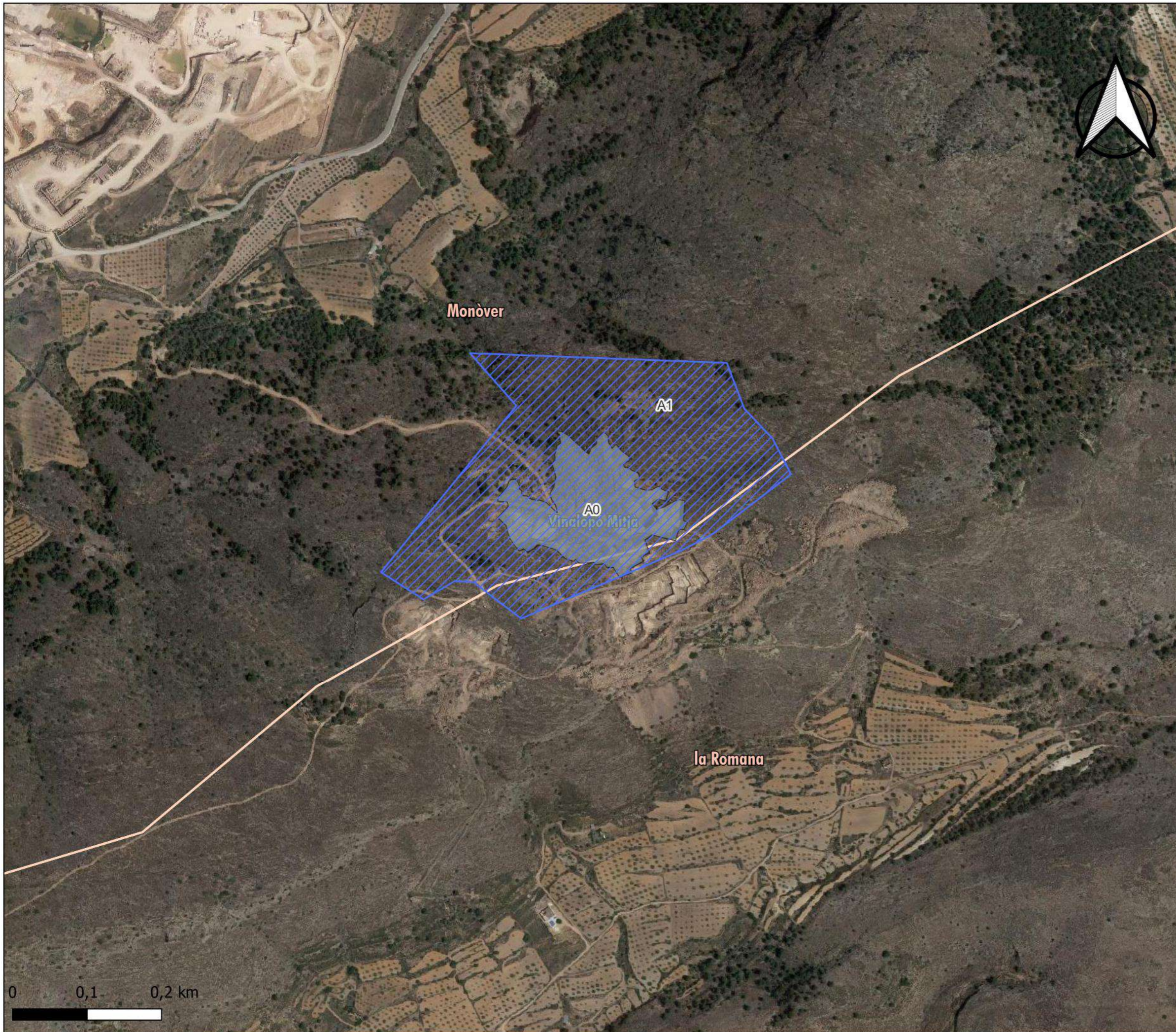

Nº PLANO	ESCALA	DATUM
9:	1:5.000	ETRS89 UTM30N EPSG:25830

LEYENDA

-  ALTERNATIVA 1
-  ALTERNATIVA 0

TÍTULO

ALTERNATIVAS CANTERA DE CALIZA ORNAMENTAL "LA REPLANA" RCA 767.

PROMOTOR

EUROPEA DE MÁRMOLES, S.A.

PROYECTO

CANTERA DE CALIZA ORNAMENTAL (SECCIÓN A) "LA REPLANA" RCA 767



AUTOR	CÓDIGO	FECHA
ALEJANDRO. C.L.		25/10/2022