

PLANO DEL P.G.O.U.

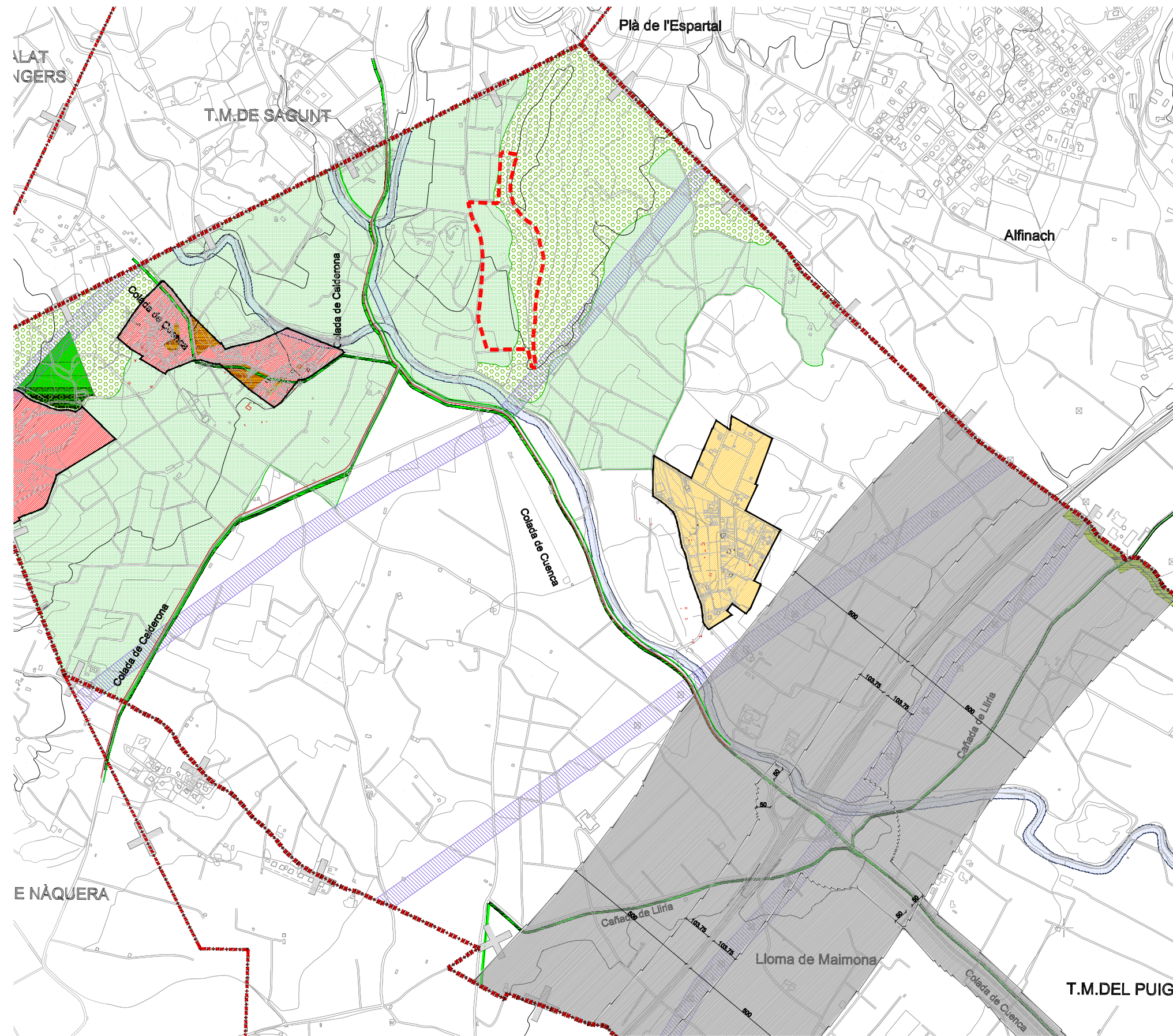

LLEGENDA		
	SÓL URBÀ	
	SÓL URBANITZABLE	
	SÓL NO URBANITZABLE COMÚ	
	S.N.U. PROTECCIÓ HIDROLÒGICA	SNUP-H
	S.N.U. RESERVES D'INTERÉS PAISAJÍSTIC	SNUP-IP
	S.N.U. RESERVES D'INTERÉS FORESTAL	SNUP-IF
	S.N.U. PROTECCIÓ DE PATRIMONI	SNUP-P
	S.N.U. DE PROTECCIÓ DE HUMEDAL	SNUP-HU
	RESERVA DE RED VIÀRIA	SNUP-V
	ZONA DE PROTECCIÓ FERROVIÀRIA	SNUP-F
	S.N.U. DE PROTECCIÓ D'INFRAESTRUCTURES D'ENERGIA	SNUP-E
	S.N.U. DE PROTECCIÓ DE VIES PECUÀRIES (Ancho de la franja No Urbanizable según tabla inferior)	SNUP-PE
	ANCHURA LEGAL	LONGITUD
	COLADA DE ALICANTE	8 m. 3.800 m
	COLADA DE LES PLANS	6 m. 3.000 m
	CAÑADA DE LA MARINA	15 m. 4.000 m
	VEREDA DEL AZAGADOR DE SAGUNT	15 m. 2.200 m
	CAÑADA DEL CAMINO DE LLIRIA	10 m. 3.000 m
	CORDELL DE CUENCA	15 m. 9.500 m
	CORDELL DE LA CALDERONA	15 m. 2.000 m
<small>* D'acord amb l'Ordre de 13 de Març de 1.975, per la que s'aprova la classificació de Vies Pecuàries existents en el terme municipal de El Puig. * El recorregut, superfície y altres característiques figuren en el Projecte de classificació de data 16 de Maig de 1.975</small>		



Límite de la actuación

FUENTE: Plano de clasificación del suelo del P.G.O.U. nº A1, de El Puig

EL INGENIERO TÉCNICO FORESTAL:

VICENTE BOTELLA CASTELLÓ
Colegiado, 5.286

ingevia
INGENIERÍA & SERVICIOS
C/ Valle de la Ballestera, 43, 8-A (Valencia)
www.ingevia.com
Tf: 963 807 056

EL INGENIERO DE CAMINOS C. Y P.:

MIGUEL VERA GARCÍA
Colegiado, 14891

ESCALA
1:12.500
Original en A-3

FECHA
Marzo 2018
18008-01

TÍTULO
PLAN DE RESTAURACIÓN INTEGRAL
Concesión directa de explotación derivada del P.I. SERRA LLARGA
Nº3114 del t.m. de El Puig (Valencia) con residuos inertes adecuados.
PROMUEVE
INGENIERIA Y URBANISMO DEL MEDITERRÁNEO S.L.

TÍTULO DEL PLANO:
PLANOS GENERALES
PLANO DE LOCALIZACIÓN SOBRE PLANO
DE CLASIFICACIÓN DEL P.G.O.U.

Nº PLANO
A.3
HOJA
1 DE 1

PARCELA SOBRE ORTOFOTO.

S/E.



PARCELA SOBRE CATASTRAL.

S/E.



EL INGENIERO TÉCNICO FORESTAL:

VICENTE BOTELLA CASTELLÓ
 Colegiado. 5.286

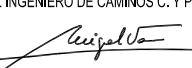
ingevía
 INGENIERÍA & SERVICIOS
 C/ Valle de la Ballestera, 43, 8-A (Valencia)
 www.ingevia.com
 Tf.: 963 807 056

EL INGENIERO DE CAMINOS C. Y P. :

MIGUEL VERA GARCÍA
 Colegiado. 14891

ESCALA
S/E
 Original en A-3

FECHA
JULIO 2018
 18008-01

TÍTULO
PLAN DE RESTAURACIÓN INTEGRAL
 Concesión Derivada del Permiso de Investigación del P.I. SERRA LLARGA
 N°3114 del t.m. de El Puig (Valencia) con residuos inertes adecuados.
 PROMUEVE **INGENIERIA Y URBANISMO DEL MEDITERRÁNEO S.L.**

TÍTULO DEL PLANO:
PLANOS GENERALES.
ÁMBITO DE LA ACTUACIÓN.

N° PLANO
A.4
 HOJA
 1 DE 1

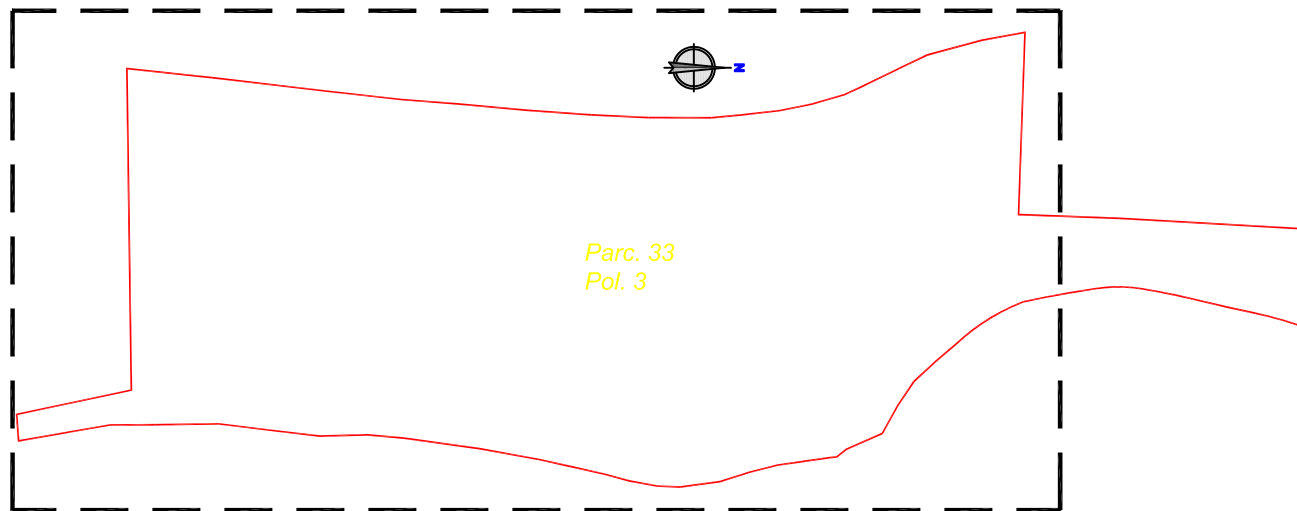
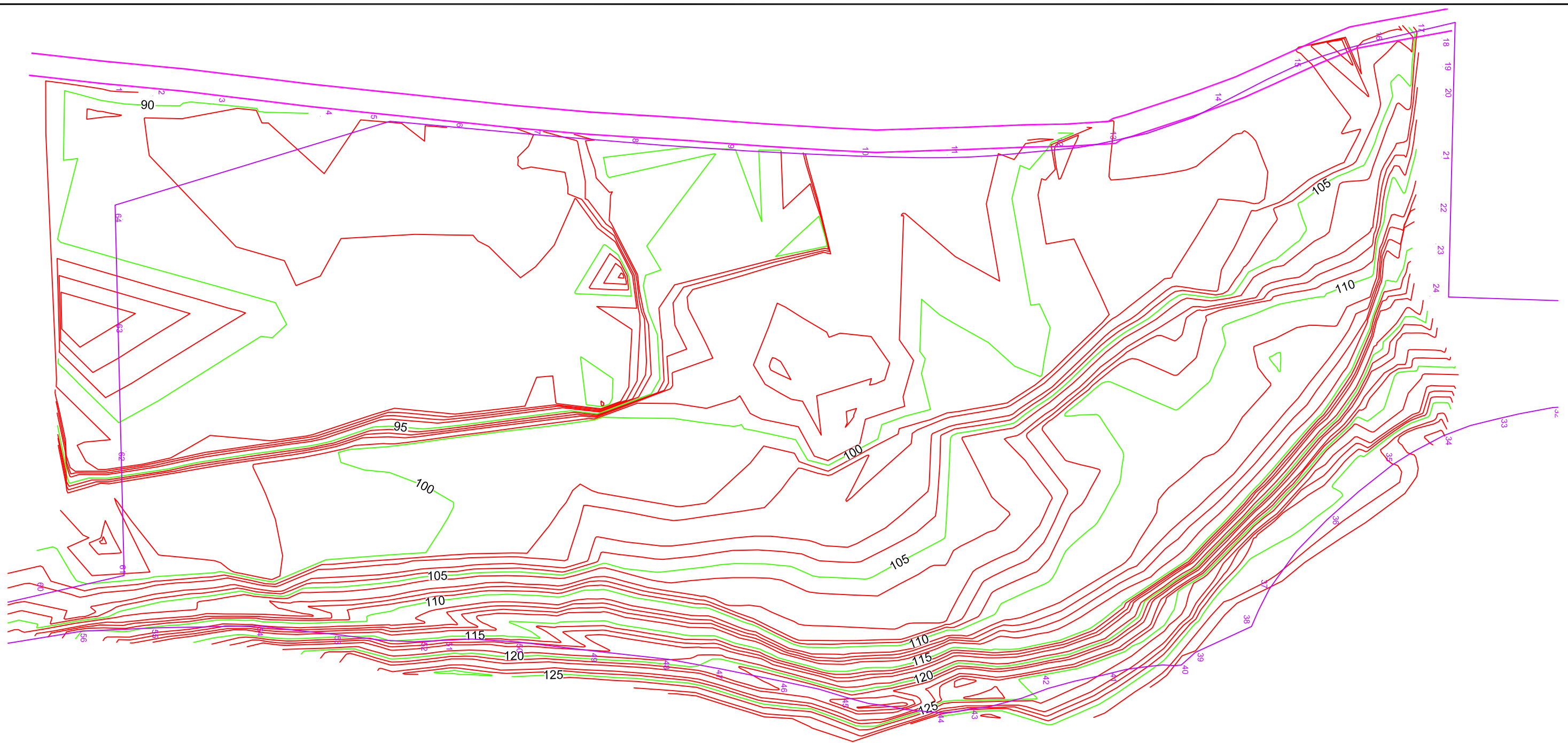

NOTA: Basado en el proyecto "Plan de restauración integral de la cantera "La Loma" del T.M. de El Puig (Valencia) con residuos inertes adecuados", redactado por Grupotec para ENALECO S.L. con fecha de Enero de 2015.

EL INGENIERO TÉCNICO FORESTAL:

 VICENTE BOTELLA CASTELLÓ
 Colegiado, 5.286

ingevia
 INGENIERÍA & SERVICIOS
 C/ Valle de la Ballestera, 43, 8-A (Valencia)
 www.ingevia.com
 Tf: 963 807 056

EL INGENIERO DE CAMINOS C. Y P.:

 MIGUEL VERA GARCÍA
 Colegiado, 14891

ESCALA
 S/E
 Original en A-3

FECHA
 JULIO 2018
 18008-01

TÍTULO
PLAN DE RESTAURACIÓN INTEGRAL
 Concesión Derivada del Permiso de Investigación del P.I. SERRA LLARGA
 N°3114 del t.m. de El Puig (Valencia) con residuos inertes adecuados.
 PROMUEVE
 INGENIERIA Y URBANISMO DEL MEDITERRÁNEO S.L.

TÍTULO DEL PLANO:
 PLANOS GENERALES
 TOPOGRAFÍA DEL ESTADO ACTUAL

N° PLANO
B.1
 HOJA
 1 DE 1

PERFILES TRANSVERSALES

Escala 1:1.000
Cotas en m.

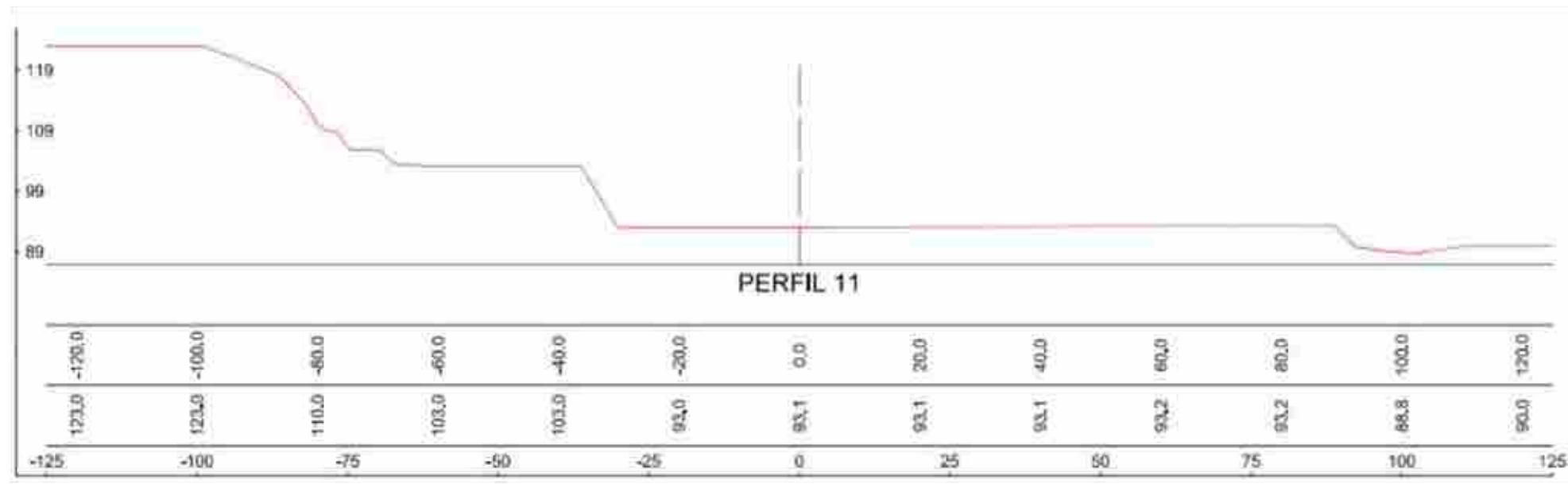

LOCALIZACIÓN DE LOS PERFILES



NOTA: Basado en el proyecto "Plan de restauración integral de la cantera "La Lloma" del T.M. de El Puig (Valencia) con residuos inertes adecuados", redactado por Grupotec para ENALECO S.L. con fecha de Enero de 2015.

EL INGENIERO TÉCNICO FORESTAL: VICENTE BOTELLA CASTELLÓ Colegiado, 5.286	 C/ Valle de la Ballestera, 43, 8-A (Valencia) www.ingevia.com Tf: 963 807 056	EL INGENIERO DE CAMINOS C. Y P.: MIGUEL VERA GARCÍA Colegiado, 14891	ESCALA 1:1.000 Original en A-3	FECHA JULIO 2018 18008-01	TÍTULO PLAN DE RESTAURACIÓN INTEGRAL Concesión Derivada del Permiso de Investigación del P.I. SERRA LLARGA N°3114 del t.m. de El Puig (Valencia) con residuos inertes adecuados. PROMUEVE INGENIERIA Y URBANISMO DEL MEDITERRÁNEO S.L.	TÍTULO DEL PLANO: PLANOS ESTADO ACTUAL PERFILES TRANSVERSALES	N° PLANO B.2 HOJA 6 DE 6
------------------------------------------------------------------------------------	-----------------------------------------------------------------------------------------	--------------------------------------------------------------------------------	--------------------------------------	---------------------------------	-------------------------------------------------------------------------------------------------------------------------------------------------------------------------------------------------------------------------------------------------------	---------------------------------------------------------------------	-----------------------------------