

DOCUMENTO Nº 2.-PLANOS

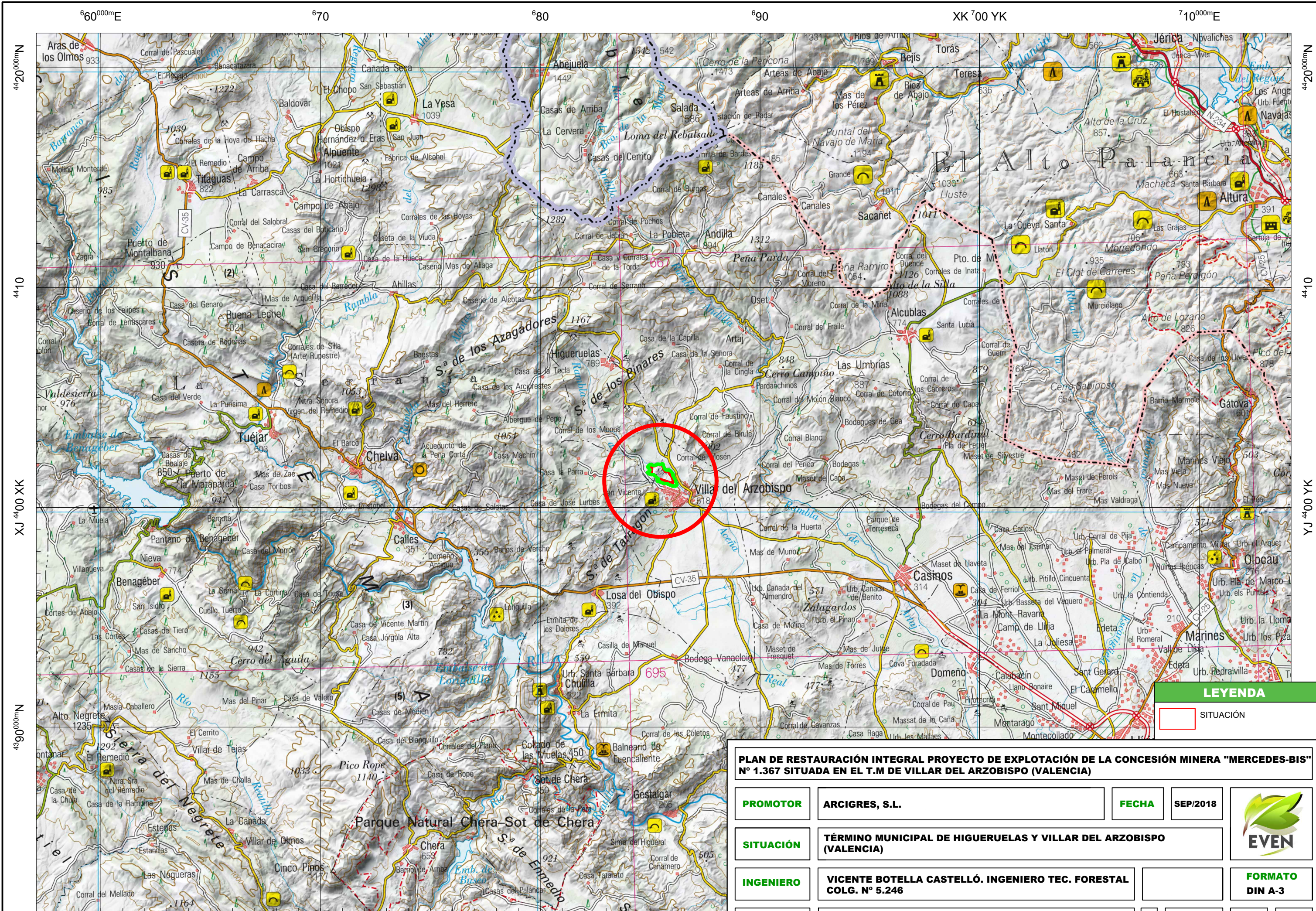

LEYENDA	
	SITUACIÓN

PLAN DE RESTAURACIÓN INTEGRAL PROYECTO DE EXPLOTACIÓN DE LA CONCESIÓN MINERA "MERCEDES-BIS" Nº 1.367 SITUADA EN EL T.M DE VILLAR DEL ARZOBISPO (VALENCIA)

PROMOTOR	ARCIGRES, S.L.	FECHA	SEP/2018	
SITUACIÓN	TÉRMINO MUNICIPAL DE HIGUERUELAS Y VILLAR DEL ARZOBISPO (VALENCIA)			
INGENIERO	VICENTE BOTELLA CASTELLÓ. INGENIERO TEC. FORESTAL COLG. Nº 5.246			FORMATO
PLANO	CARRETERAS	E	1:150.000	Nº
				1

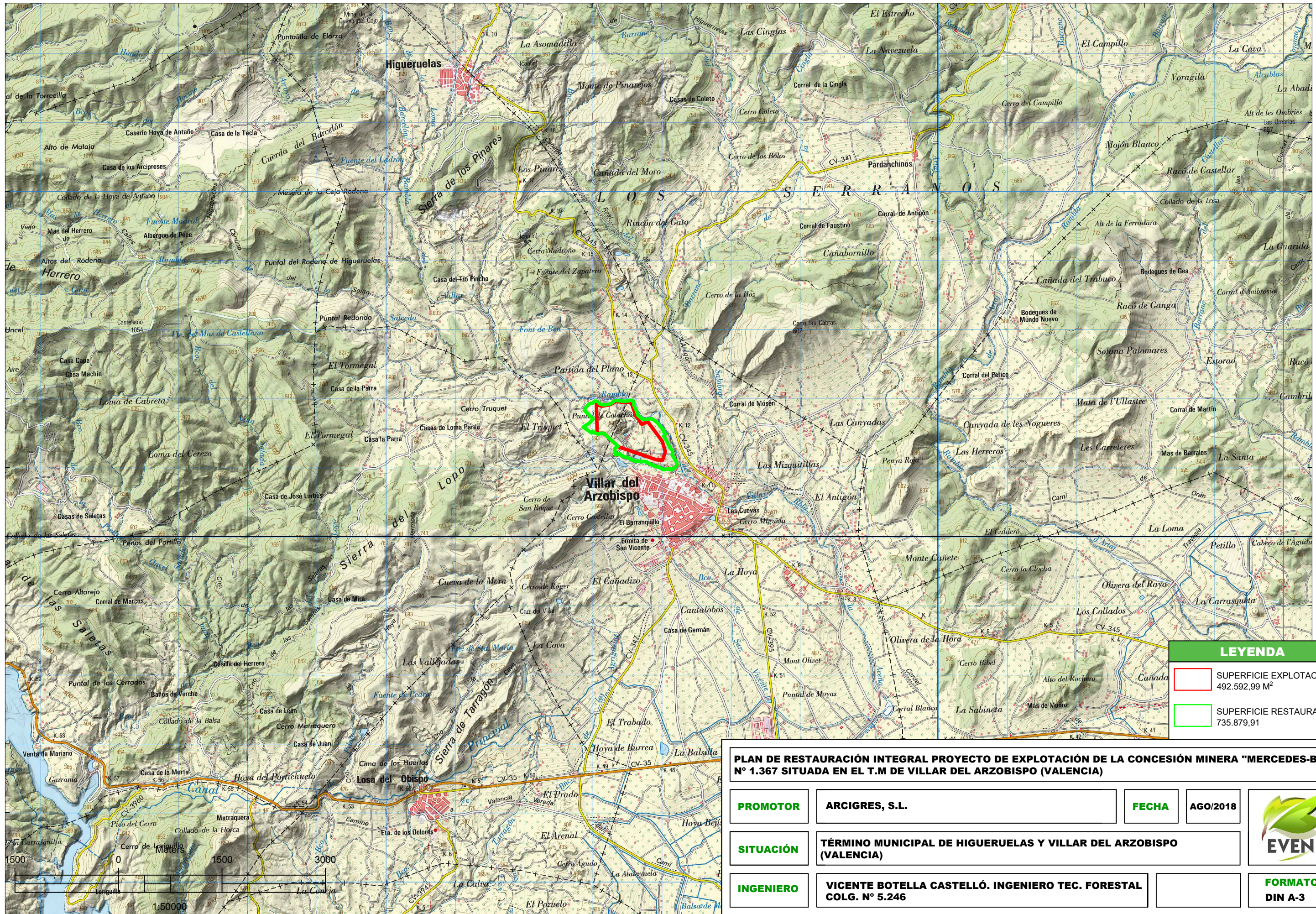

LEYENDA	
	SUPERFICIE EXPLOTACIÓN 492.592,99 M ²
	SUPERFICIE RESTAURACIÓN 735.879,91

PLAN DE RESTAURACIÓN INTEGRAL PROYECTO DE EXPLOTACIÓN DE LA CONCESIÓN MINERA "MERCEDES-BIS" Nº 1.367 SITUADA EN EL T.M DE VILLAR DEL ARZOBISPO (VALENCIA)

PROMOTOR	ARCIGRES, S.L.	FECHA	AGO/2018	
SITUACIÓN	TÉRMINO MUNICIPAL DE HIGUERUELAS Y VILLAR DEL ARZOBISPO (VALENCIA)			
INGENIERO	VICENTE BOTELLA CASTELLÓ. INGENIERO TEC. FORESTAL COLG. Nº 5.246			FORMATO
PLANO	SITUACIÓN	E	1:50.000	Nº
				2



684⁰⁰⁰mE

85

86

687⁰⁰⁰mE

44⁰²000mN

44⁰²000mN

01

01

44⁰⁰

684⁰⁰⁰mE

85

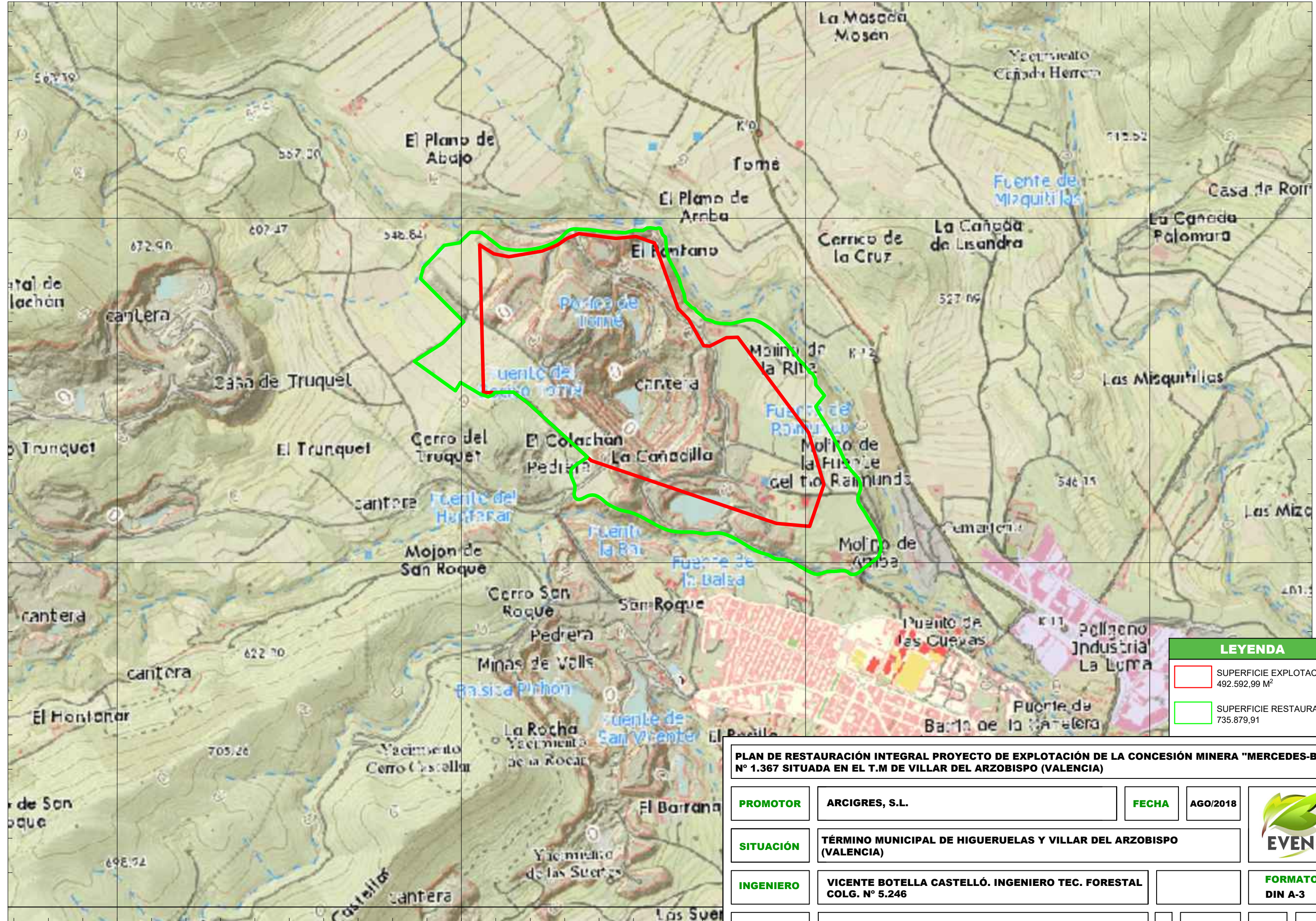

LEYENDA	
	SUPERFICIE EXPLOTACIÓN 492.592,99 M ²
	SUPERFICIE RESTAURACIÓN 735.879,91

PLAN DE RESTAURACIÓN INTEGRAL PROYECTO DE EXPLOTACIÓN DE LA CONCESIÓN MINERA "MERCEDES-BIS" Nº 1.367 SITUADA EN EL T.M DE VILLAR DEL ARZOBISPO (VALENCIA)

PROMOTOR	ARCIGRES, S.L.	FECHA	AGO/2018	
SITUACIÓN	TÉRMINO MUNICIPAL DE HIGUERUELAS Y VILLAR DEL ARZOBISPO (VALENCIA)			
INGENIERO	VICENTE BOTELLA CASTELLÓ. INGENIERO TEC. FORESTAL COLG. Nº 5.246			FORMATO DIN A-3
PLANO	EMPLAZAMIENTO	E	1:10.000	Nº 3