

683⁰⁰⁰mE

684⁰⁰⁰mE

4398⁰⁰⁰mN

4398⁰⁰⁰mN

4397⁰⁰⁰mN

683⁰⁰⁰mE

75 de 221

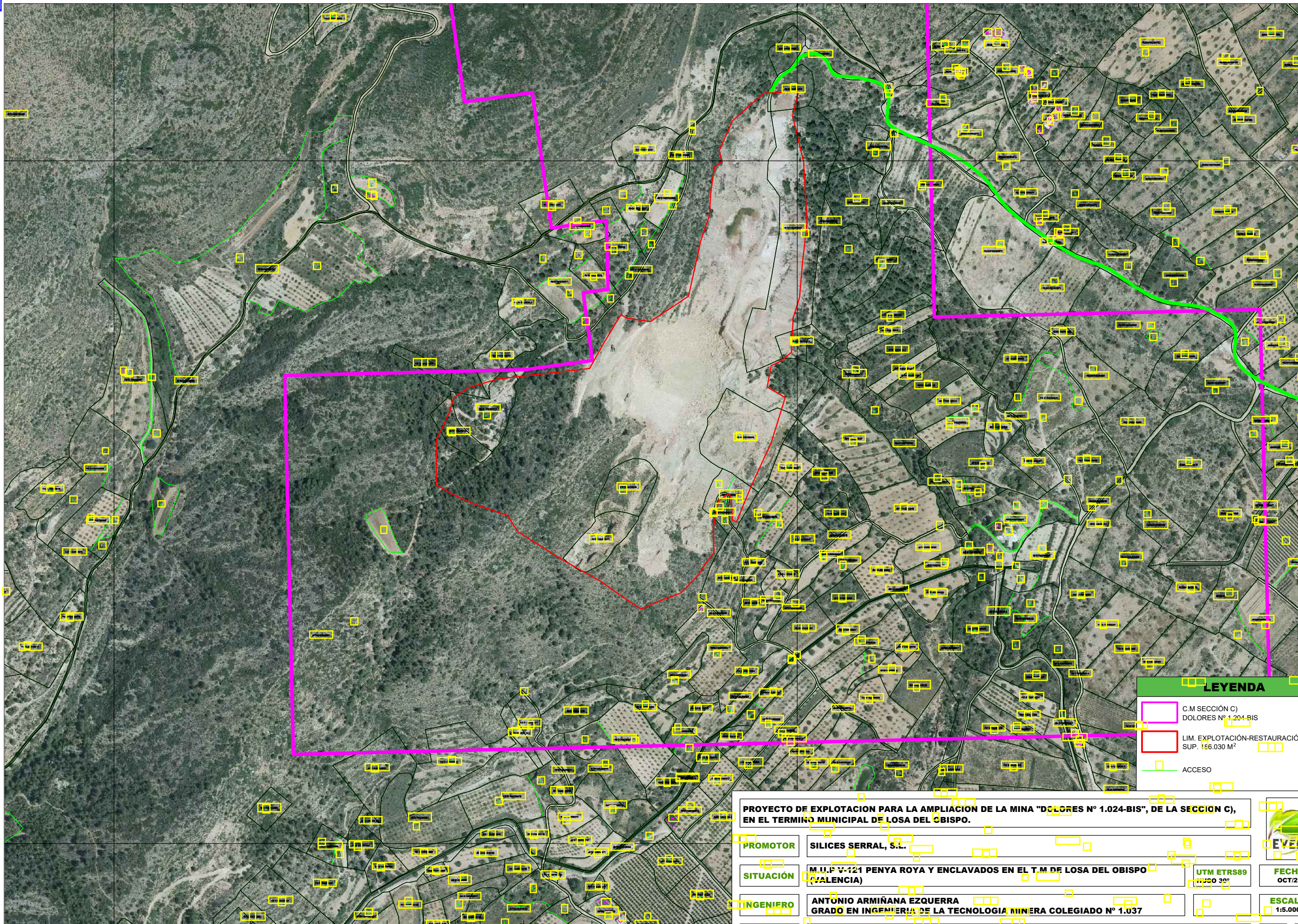

LEYENDA

- C.M SECCIÓN C)
DOLORES Nº 1.204-BIS
- LIM. EXPLOTACIÓN-RESTAURACIÓN
SUP. 166.030 M²
- ACCESO

PROYECTO DE EXPLOTACION PARA LA AMPLIACION DE LA MINA "DOLORES Nº 1.024-BIS", DE LA SECCION C), EN EL TERMINO MUNICIPAL DE LOSA DEL OBISPO.

PROMOTOR	SILICES SERRAL, S.L.	 FECHA OCT/20
SITUACION	M.U.P. V-121 PENYA ROYA Y ENCLAVADOS EN EL T.M DE LOSA DEL OBISPO (VALENCIA)	
INGENIERO	ANTONIO ARMIÑANA EZQUERRA GRADO EN INGENIERIA DE LA TECNOLOGIA MINERA COLEGIADO Nº 1.037	ESCALA 1:5.000
PLANO	ORTOCATASTRAL	
		UTM ETRS89 PROJ 30°
		A-3
		4



Si desea verificar este visado puede hacerlo en "https://www.coliminas.com/verifica". También puede hacerlo mediante el código QR indicado a la derecha o pinchando aquí.

COLEGIO OFICIAL de Ingenieros Técnicos y Grados de Minas y Energía ESTE-SUR (Albacete-Almería-Castellón, Murcia y Valencia)
 Colegiados: 1.037 ARMIÑANA EZQUERRA, ANTONIO;
 Cliente/Promotor: SILICES SERRAL
 Descripción: PROYECTO EXPLOTACION AMPLIACION DE LA MINA DOLORES Nº 1204-BIS SECCION C, LOSA DEL OBISPO

Nº V.: 5.920/2021
 15/07/2021 10:22:10
 C.V.S.: BCEGEBZ1



683⁰⁰⁰mE

684⁰⁰⁰mE

4398⁰⁰⁰mN

4398⁰⁰⁰mN

4397⁰⁰⁰mN

683⁰⁰⁰mE



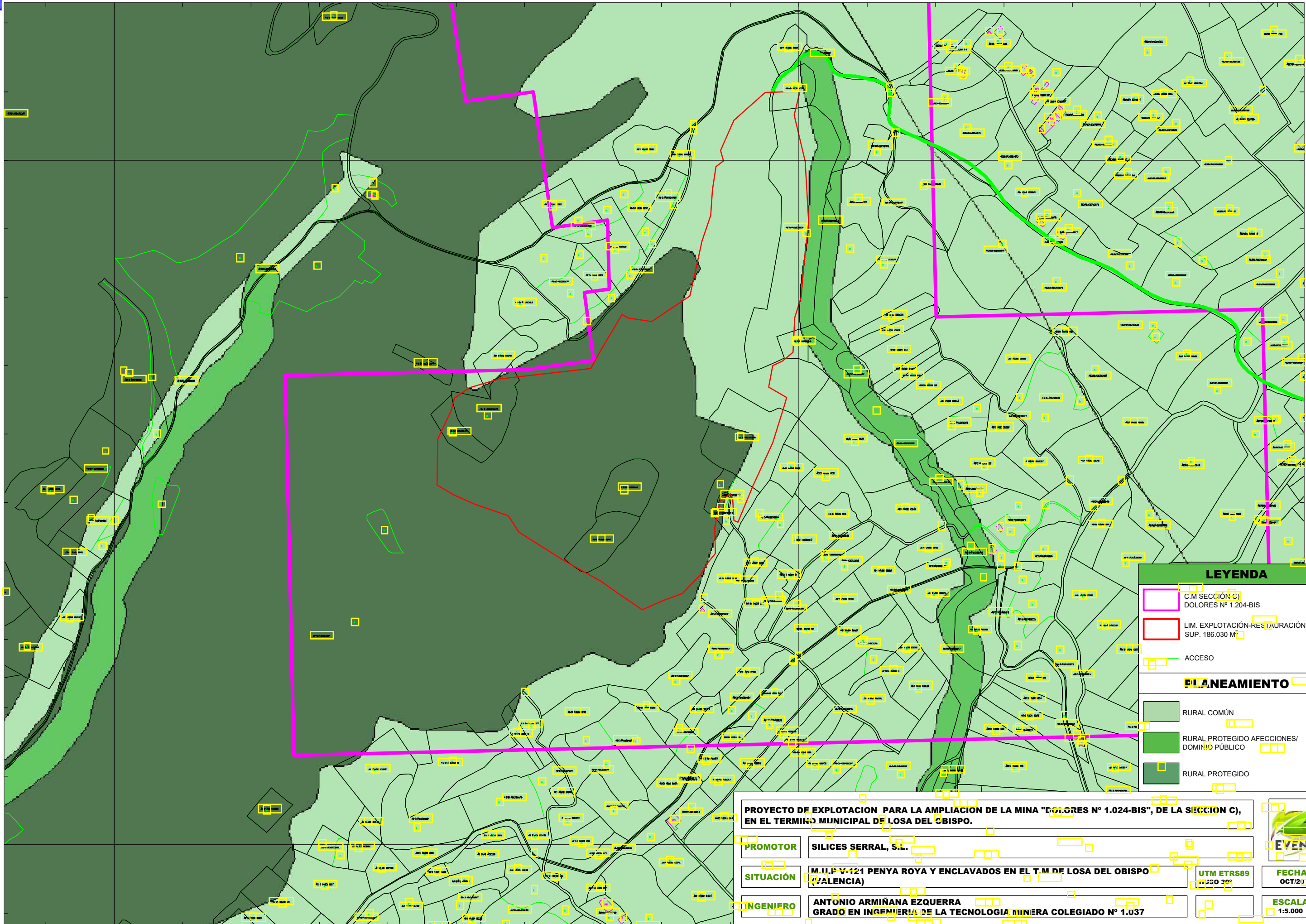

684⁰⁰⁰mE

Si desea verificar este visado puede hacerlo en "https://www.coliminas.com/verifica/". También puede hacerlo mediante el código QR indicado a la derecha o pinchando aquí.

COLEGIO OFICIAL de Ingenieros Técnicos y Grados de Minas y Energía ESTE-SUR (Albacete-Alicante-Almería-Castellón, Murcia y Valencia)
 Colegiados: 1.037 ARMIÑANA EZQUERRA, ANTONIO;
 Cliente/Promotor: SILICES SERRAL
 Descripción: PROYECTO EXPLOTACION AMPLIACION DE LA MINA DOLORES Nº 1204-BIS SECCION C, LOSA DEL OBISPO
 Nº V.: 5.920/2021
 15/07/2021, 10:22:10
 C.V.S.: BCEGEBZ1



LEYENDA

-  C.M SECCIÓN C)
DOLORES Nº 1.204-BIS
-  LIM. EXPLOTACION-RESTAURACION
SUP. 186.030 M²
-  ACCESO
- PLANEAMIENTO**
-  RURAL COMÚN
-  RURAL PROTEGIDO AFECCIONES/
DOMINIO PÚBLICO
-  RURAL PROTEGIDO

PROYECTO DE EXPLOTACION PARA LA AMPLIACION DE LA MINA "DOLORES Nº 1.204-BIS", DE LA SECCION C), EN EL TERMINO MUNICIPAL DE LOSA DEL OBISPO.				
PROMOTOR	SILICES SERRAL, S.L.	UTM ETRS89	FECHA	OCT/21
SITUACION	M.U.P. V-121 PENYA ROYA Y ENCLAVADOS EN EL T.M DE LOSA DEL OBISPO (VALENCIA)	PROYECTO	ESCALA	1:5.000
INGENIERO	ANTONIO ARMIÑANA EZQUERRA GRADO EN INGENIERIA DE LA TECNOLOGIA MINERA COLEGIADO Nº 1.037	PLANO	PLANEAMIENTO URBANISTICO	A-3
				5

683⁰⁰⁰mE

684⁰⁰⁰mE

4998⁰⁰⁰mN

4998⁰⁰⁰mN

4997⁰⁰⁰mN

683⁰⁰⁰mE

684⁰⁰⁰mE

77 de 221

Si desea verificar este visado puede hacerlo en "https://www.coliminas.com/verifica". También puede hacerlo mediante el código QR indicado a la derecha o pinchando aquí.

COLEGIO OFICIAL de Ingenieros Técnicos y Grados de Minas y Energía ESTE-SUR (Albacete-Almería-Castellón, Murcia y Valencia)
 Colegiados: 1.037 ARMIÑANA EZQUERRA, ANTONIO;
 Cliente/Promotor: SILICES SERRAL
 Descripción: PROYECTO EXPLOTACION AMPLIACION DE LA MINA DOLORES Nº 1.204-BIS SECCION C, LOSA DEL OBISPO

Nº V.: 5.920/2021
 15/07/2021 10:22:10
 C.V.S.: BCEGEBZ1

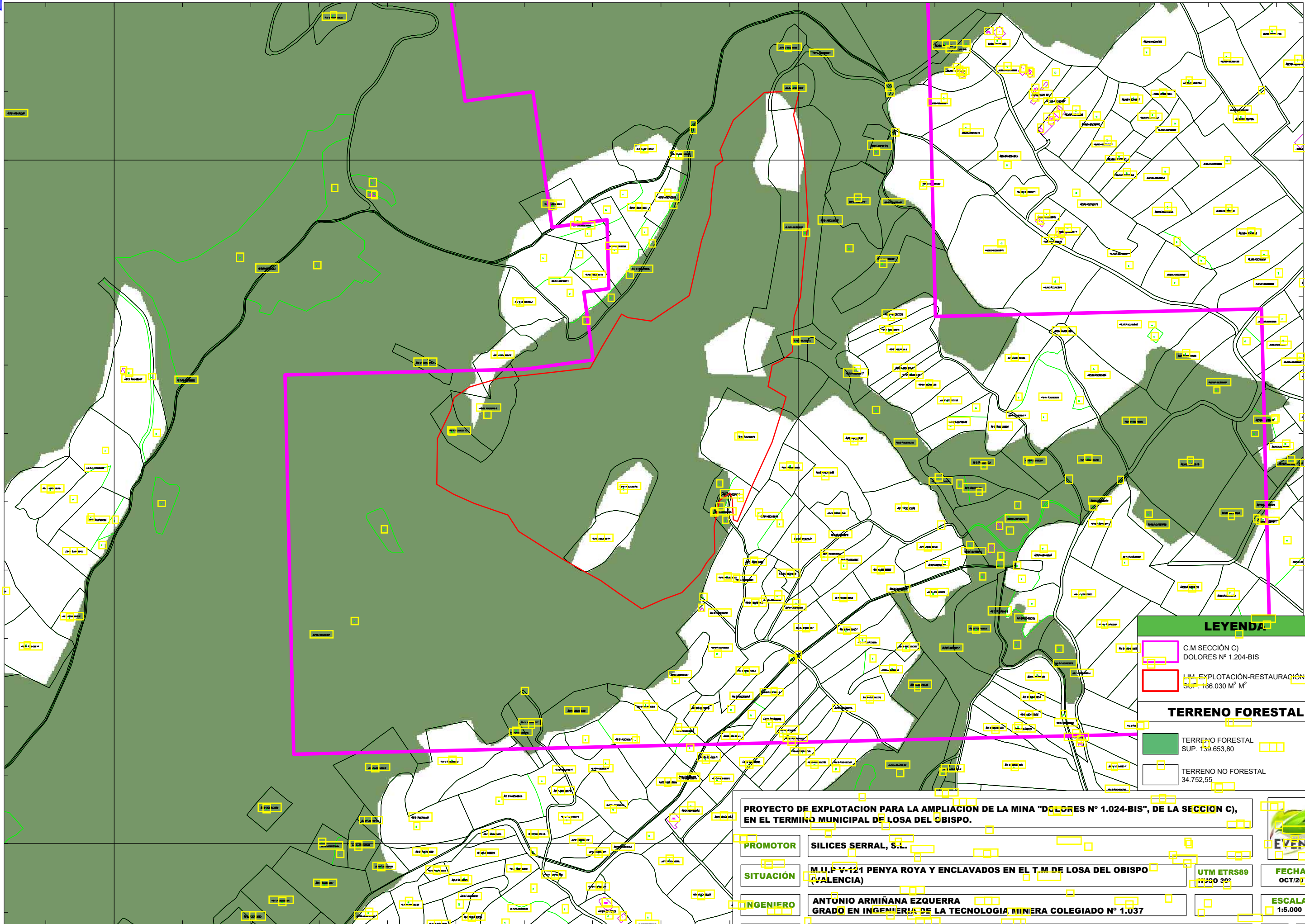

LEYENDA

-  C.M SECCIÓN C)
DOLORES Nº 1.204-BIS
-  LIM. EXPLOTACIÓN-RESTAURACIÓN
SUP. 186.030 M²
-  **TERRENO FORESTAL**
TERRENO FORESTAL
SUP. 139.653,80
-  TERRENO NO FORESTAL
34.752,55

PROYECTO DE EXPLOTACION PARA LA AMPLIACION DE LA MINA "DOLORES Nº 1.024-BIS", DE LA SECCION C), EN EL TERMINO MUNICIPAL DE LOSA DEL OBISPO.

PROMOTOR	SILICES SERRAL, S.L.	
SITUACION	M.U.P. V-121 PENYA ROYA Y ENCLAVADOS EN EL T.M DE LOSA DEL OBISPO (VALENCIA)	UTM ETRS89 PUNTO 30°
INGENIERO	ANTONIO ARMIÑANA EZQUERRA GRADO EN INGENIERIA DE LA TECNOLOGIA MINERA COLEGIADO Nº 1.037	FECHA OCT/21
PLANO	684 ⁰⁰⁰ mE TERRENO FORESTAL	ESCALA 1:5.000
		A-3
		6

683⁰⁰⁰mE

684⁰⁰⁰mE

4998⁰⁰⁰mN

4998⁰⁰⁰mN

4997⁰⁰⁰mN

683⁰⁰⁰mE

684⁰⁰⁰mE

77 de 221

Si desea verificar este visado puede hacerlo en "https://www.coliminas.com/verifica/". También puede hacerlo mediante el código QR indicado a la derecha o pinchando aquí.

COLEGIO OFICIAL de Ingenieros Técnicos y Grados de Minas y Energía ESTE-SUR (Albacete-Almería-Castellón, Murcia y Valencia)
 Colegiados: 1.037 ARMIÑANA EZQUERRA, ANTONIO;
 Cliente/Promotor: SILICES SERRAL
 Descripción: PROYECTO EXPLOTACION AMPLIACION DE LA MINA DOLORES Nº 1.204-BIS SECCION C, LOSA DEL OBISPO
 Nº V.: 5.920/2021
 15/07/2021, 10:22:10
 C.V.S.: BCEGEBZ1

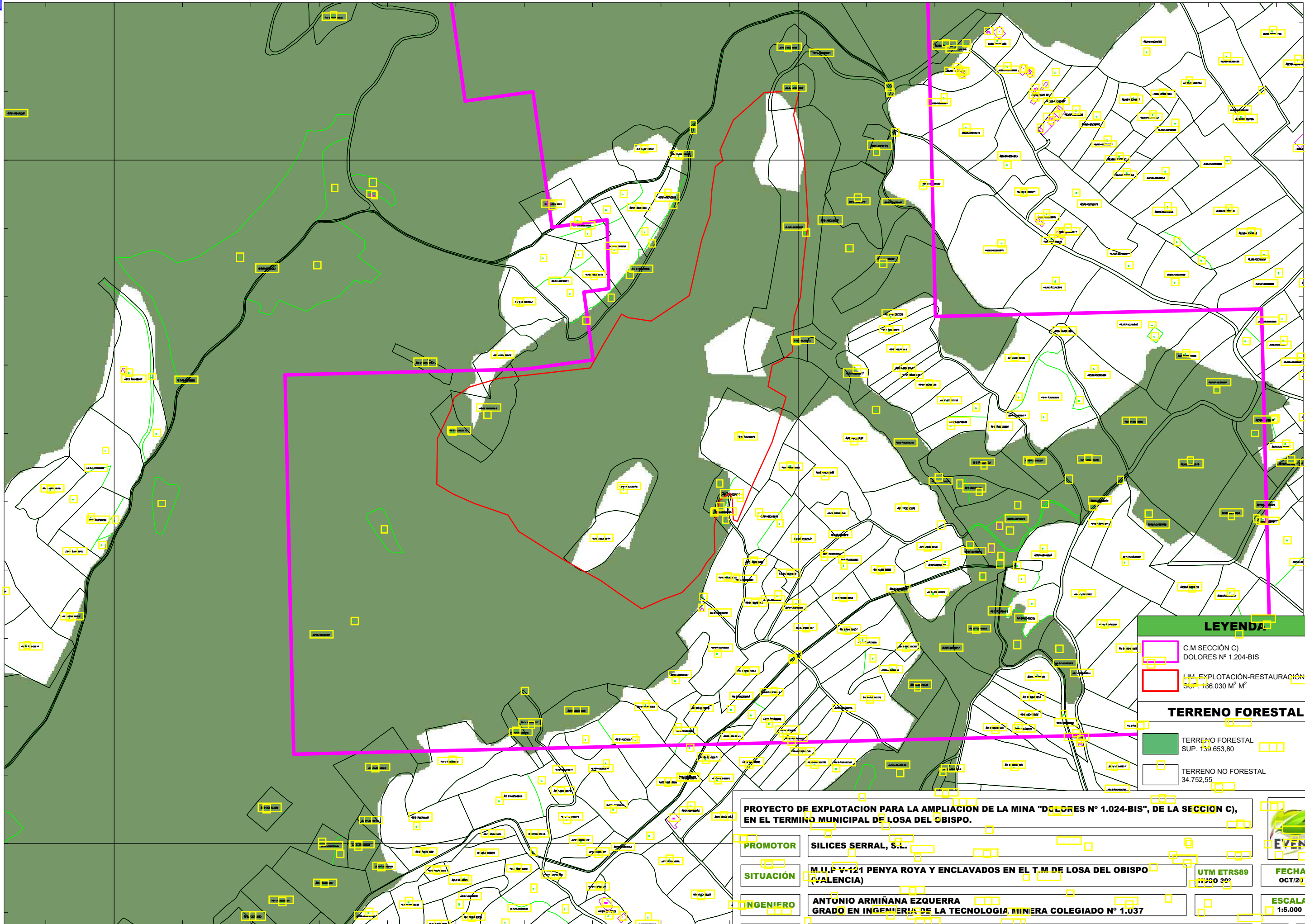

LEYENDA

-  C.M SECCIÓN C)
DOLORES Nº 1.204-BIS
-  LIM. EXPLOTACIÓN-RESTAURACIÓN
SUP. 186.030 M²
- TERRENO FORESTAL**
-  TERRENO FORESTAL
SUP. 139.653,80
-  TERRENO NO FORESTAL
34.752,55

PROYECTO DE EXPLOTACION PARA LA AMPLIACION DE LA MINA "DOLORES Nº 1.024-BIS", DE LA SECCION C), EN EL TERMINO MUNICIPAL DE LOSA DEL OBISPO.

PROMOTOR	SILICES SERRAL, S.L.	
SITUACION	M.U.P. V-121 PENYA ROYA Y ENCLAVADOS EN EL T.M DE LOSA DEL OBISPO (VALENCIA)	
INGENIERO	ANTONIO ARMIÑANA EZQUERRA GRADO EN INGENIERIA DE LA TECNOLOGIA MINERA COLEGIADO Nº 1.037	UTM ETRS89 PUNTO 30°
PLANO	684 ⁰⁰⁰ mE TERRENO FORESTAL	FECHA OCT/21
		ESCALA 1:5.000
		A-3
		6

683⁰⁰⁰mE

684⁰⁰⁰mE

4998⁰⁰⁰mN

4998⁰⁰⁰mN

4997⁰⁰⁰mN

683⁰⁰⁰mE

78 de 221



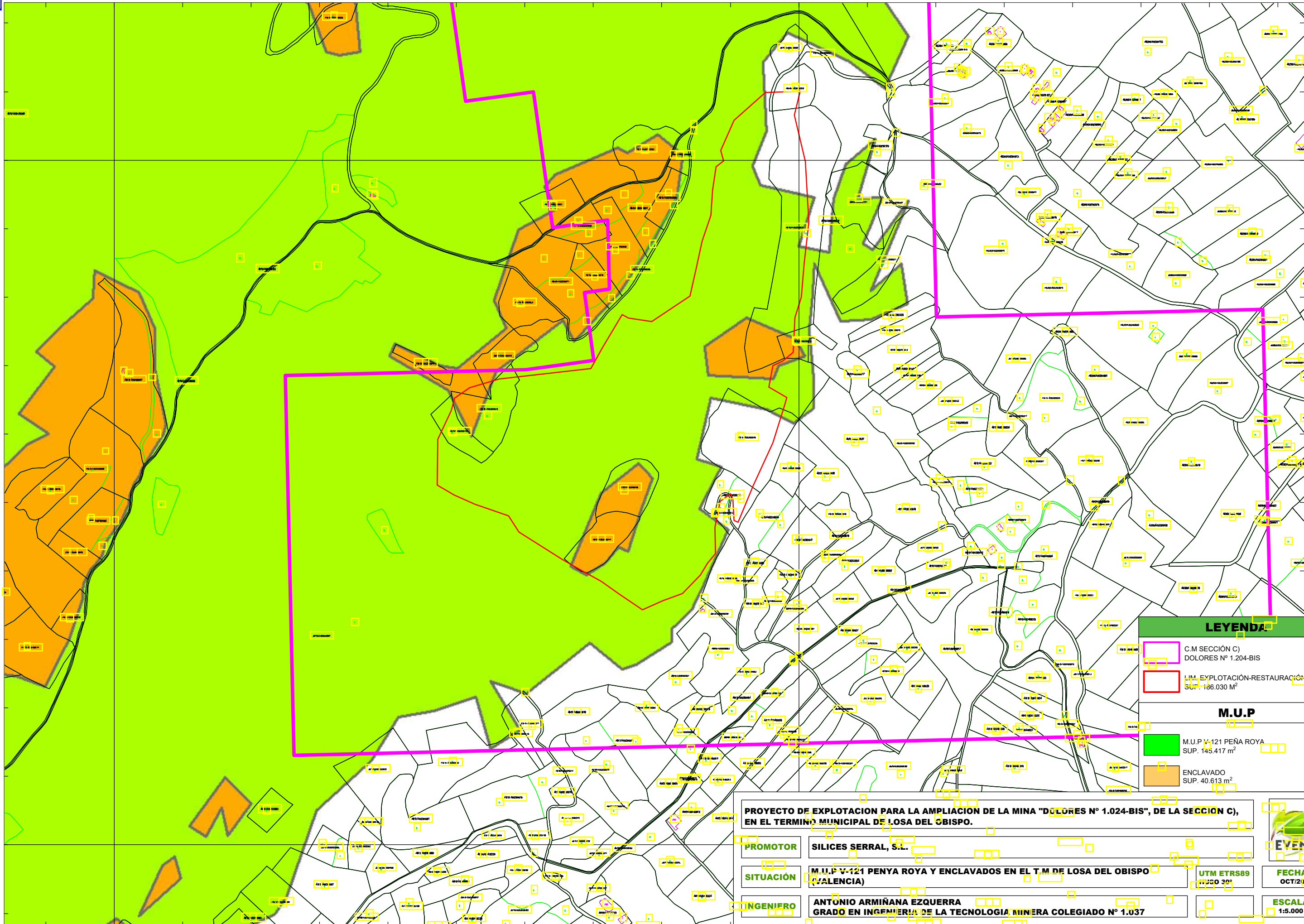

Si desea verificar este visado puede hacerlo en "https://www.coliminas.com/verifica/". También puede hacerlo mediante el código QR indicado a la derecha o pinchando aquí.

COLEGIO OFICIAL de Ingenieros Técnicos y Graduados de Minas y Energía de Almería, Almería, Murcia y Valencia
 Colegiados: 1.037 ARMIÑANA EZQUERRA, ANTONIO;
 Cliente/Promotor: SILICES SERRAL
 Descripción: PROYECTO EXPLOTACION AMPLIACION DE LA MINA DOLORES Nº 1204-BIS SECCION C, LOSA DEL OBISPO

Nº V.: 5.920/2021
 15/07/2021, 10:22:10
 C.V.S.: BCEGEBZ1



LEYENDA

-  C.M SECCIÓN C)
DOLORES Nº 1.204-BIS
-  LIM. EXPLOTACIÓN-RESTAURACIÓN
SUP. 186.030 m²
- M.U.P**
-  M.U.P Y 121 PEÑA ROYA
SUP. 145.417 m²
-  ENCLAVADO
SUP. 40.613 m²

PROYECTO DE EXPLOTACION PARA LA AMPLIACION DE LA MINA "DOLORES Nº 1.024-BIS", DE LA SECCION C), EN EL TERMINO MUNICIPAL DE LOSA DEL OBISPO.				
PROMOTOR	SILICES SERRAL, S.L.	UTM ETRS89	FECHA	OCT/21
SITUACION	M.U.P Y 121 PEÑA ROYA Y ENCLAVADOS EN EL T.M DE LOSA DEL OBISPO (VALENCIA)	PROSO 30°	ESCALA	1:5.000
INGENIERO	ANTONIO ARMIÑANA EZQUERRA GRADO EN INGENIERIA DE LA TECNOLOGIA MINERA COLEGIADO Nº 1.037			
PLANO	M.U.P Y VIAS PECUARIAS			A-3
				7

683000mE

684000mE

4998000mN

4998000mN

4997000mN

683000mE



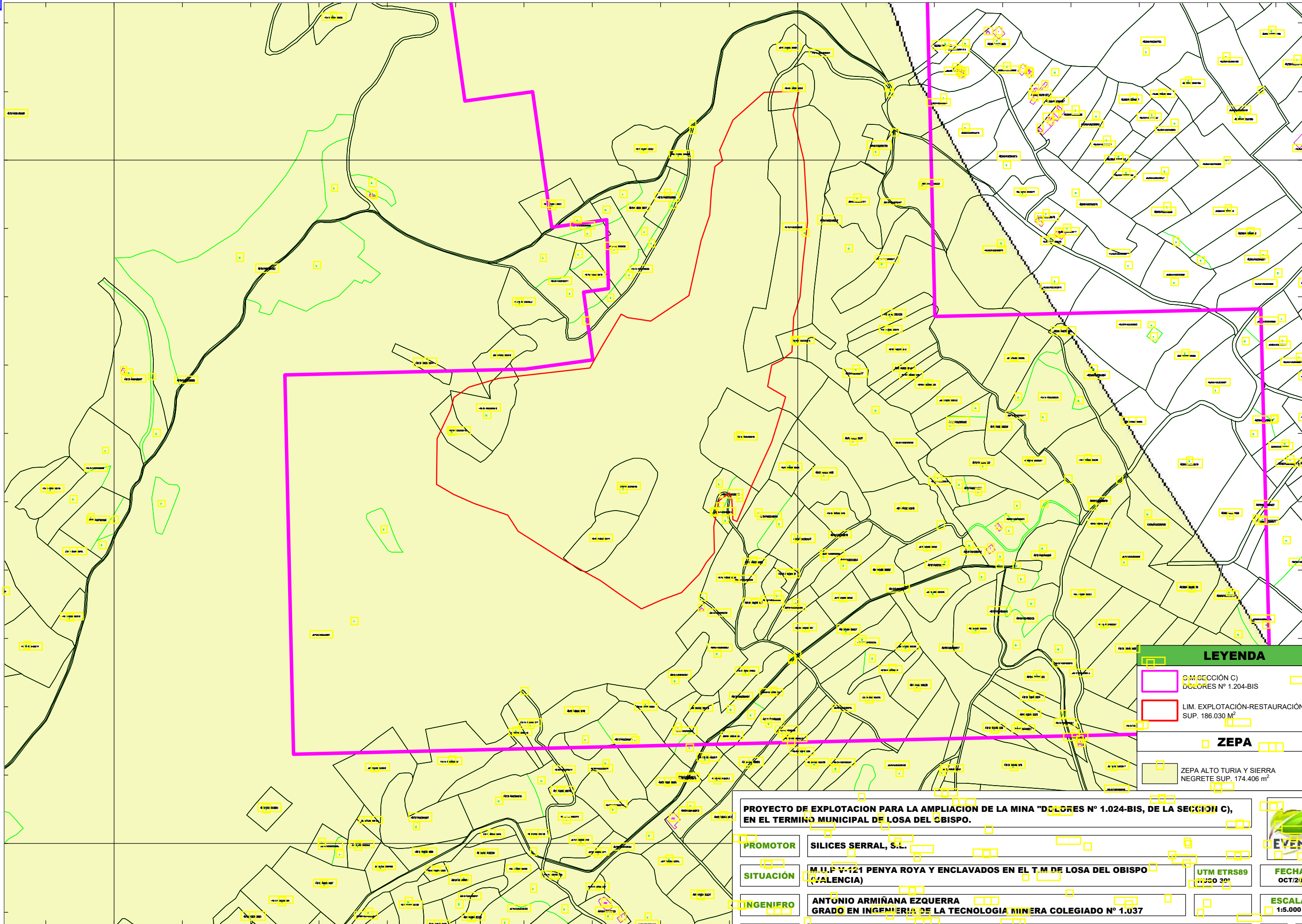

79 de 221

Si desea verificar este visado puede hacerlo en "https://www.coliminas.com/verifica". También puede hacerlo mediante el código QR indicado a la derecha o pinchando aquí.

COLEGIO OFICIAL de Ingenieros Técnicos y Grados de Minas y Energía ESTE-SUR (Albacete-Almería-Castellón, Murcia y Valencia)
 Colegiados: 1.037 ARMIÑANA EZQUERRA, ANTONIO;
 Cliente/Promotor: SILICES SERRAL
 Descripción: PROYECTO EXPLOTACION AMPLIACION DE LA MINA DOLORES Nº 1204-BIS SECCION C, LOSA DEL OBISPO
 Nº V.: 5.920/2021
 15/07/2021 10:22:10
 C.V.S.: BICEGEBZ1



LEYENDA

-  G.M. SECCIÓN C) DOLORES Nº 1.204-BIS
-  LIM. EXPLOTACIÓN-RESTAURACIÓN SUP. 186.030 M²
-  **ZEPA**
-  ZEPA ALTO TURIA Y SIERRA NEGRETE SUP. 174.406 m²

PROYECTO DE EXPLOTACION PARA LA AMPLIACION DE LA MINA "DOLORES Nº 1.024-BIS, DE LA SECCION C), EN EL TERMINO MUNICIPAL DE LOSA DEL OBISPO.

PROMOTOR	SILICES SERRAL, S.L.	
SITUACION	M.U.P. V-121 PENYA ROYA Y ENCLAVADOS EN EL T.M DE LOSA DEL OBISPO (VALENCIA)	
INGENIERO	ANTONIO ARMIÑANA EZQUERRA GRADO EN INGENIERIA DE LA TECNOLOGIA MINERA COLEGIADO Nº 1.037	UTM ETRS89 PROY 30°
PLANO	ZEPA	FECHA OCT/21
		ESCALA 1:5.000
		A-3
		8



UTM ETRS89
PROY 30°

FECHA
OCT/21

ESCALA
1:5.000

A-3

8

683⁰⁰⁰mE

684⁰⁰⁰mE

4998⁰⁰⁰mN

4998⁰⁰⁰mN

4997⁰⁰⁰mN

683⁰⁰⁰mE

80 de 221



Si desea verificar este visado puede hacerlo en "https://www.coliminas.com/verifica/". También puede hacerlo mediante el código QR indicado a la derecha o pinchando aquí.

COLEGIO OFICIAL de Ingenieros Técnicos y Graduados de Minas y Energía ESTE-SUR (Albacete-Almería-Castellón, Murcia y Valencia)
 Colegiados: 1.037 ARMIÑANA EZQUERRA, ANTONIO;
 Cliente/Promotor: SILICES SERRAL
 Descripción: PROYECTO EXPLOTACION AMPLIACION DE LA MINA DOLORES Nº 1204-BIS SECCION C, LOSA DEL OBISPO

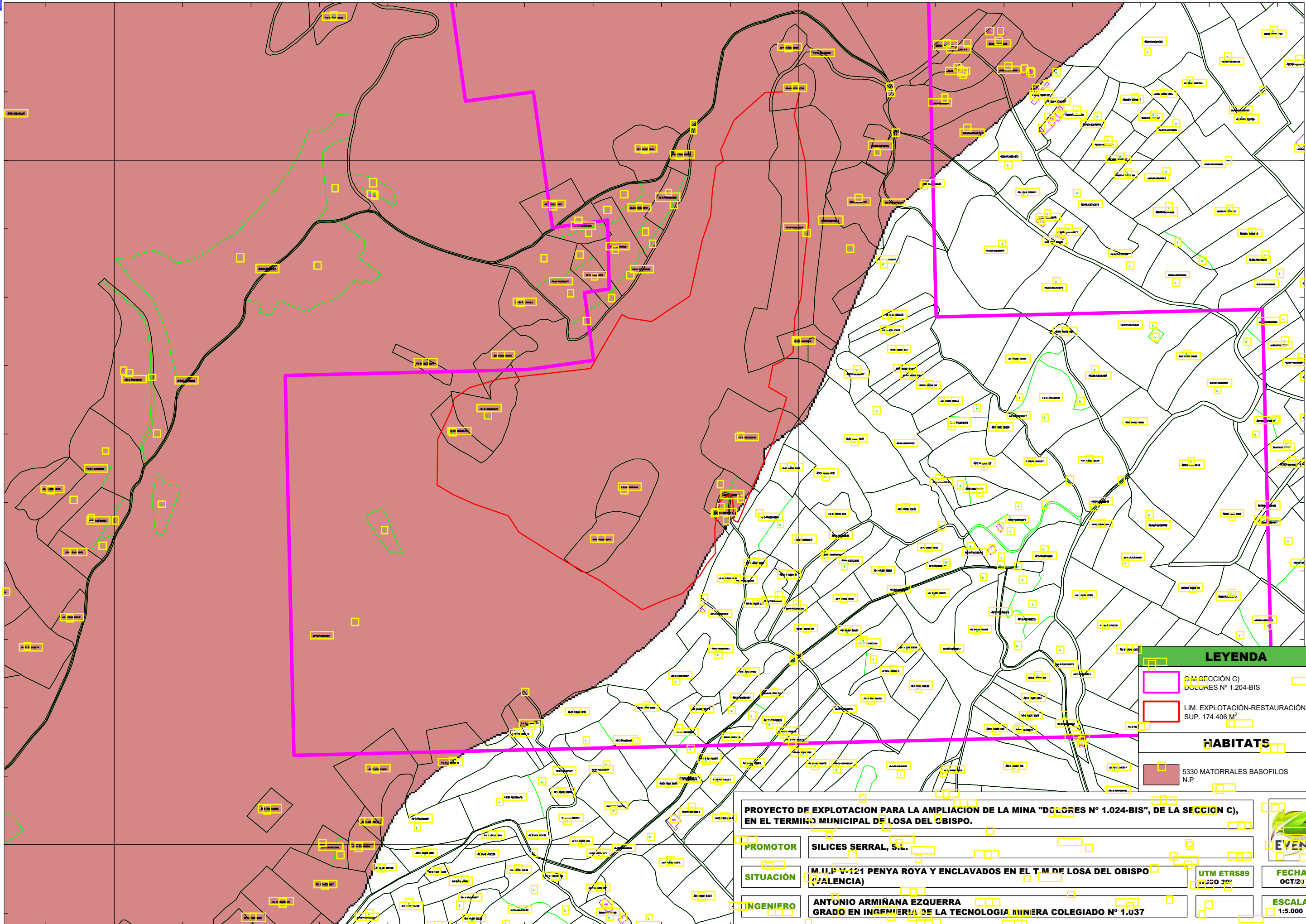
Nº V.: 5.920/2021
 15/07/2021 10:22:10
 C.V.S.: BCEGEBZ1



LEYENDA

-  S.M. SECCIÓN C) DOLORES Nº 1.204-BIS
-  LIM. EXPLOTACIÓN-RESTAURACIÓN SUP. 174.406 M²

HABITATS

-  5330 MATORRALES BASOFILOS N.P.

PROYECTO DE EXPLOTACION PARA LA AMPLIACION DE LA MINA "DOLORES Nº 1.024-BIS", DE LA SECCION C), EN EL TERMINO MUNICIPAL DE LOSA DEL OBISPO.

PROMOTOR	SILICES SERRAL, S.L.	
SITUACION	M.U.P. V-121 PENYA ROYA Y ENCLAVADOS EN EL T.M DE LOSA DEL OBISPO (VALENCIA)	
INGENIERO	ANTONIO ARMIÑANA EZQUERRA GRADO EN INGENIERIA DE LA TECNOLOGIA MINERA COLEGIADO Nº 1.037	UTM ETRS89 PROY 30°
PLANO	DIRECTIVA HABITATS	FECHA OCT/21
		ESCALA 1:5.000
		A-3
		9



UTM ETRS89
PROY 30°

FECHA
OCT/21

ESCALA
1:5.000

A-3

9

Si desea verificar esta información puede hacerlo en <http://www.sicominas.com/verificar> o acercándose a la Dirección Provincial de Minería de Valencia.
COLEGIO OFICIAL de Ingenieros Técnicos y Graduados en Minas y Energía de España - ESTE SUR (Alicante/Alicante-Almería/La Castellón, Murcia y Valencia)
 Colegiados: 1.037 ARMIRIANA EZQUERRA, ANTONIO.
 Cliente/Promotor: SILICES SERRAL
 Descripción: PROYECTO EXPLORACIÓN AMPLIACIÓN DE LA MINA DOLORES Nº 1.204-BIS SECCION C, LOSA DEL OBISPO
 Nº V.: 5.300/2021
 19/07/2021 10:22:10
 C.V.S.: BCEBEB21

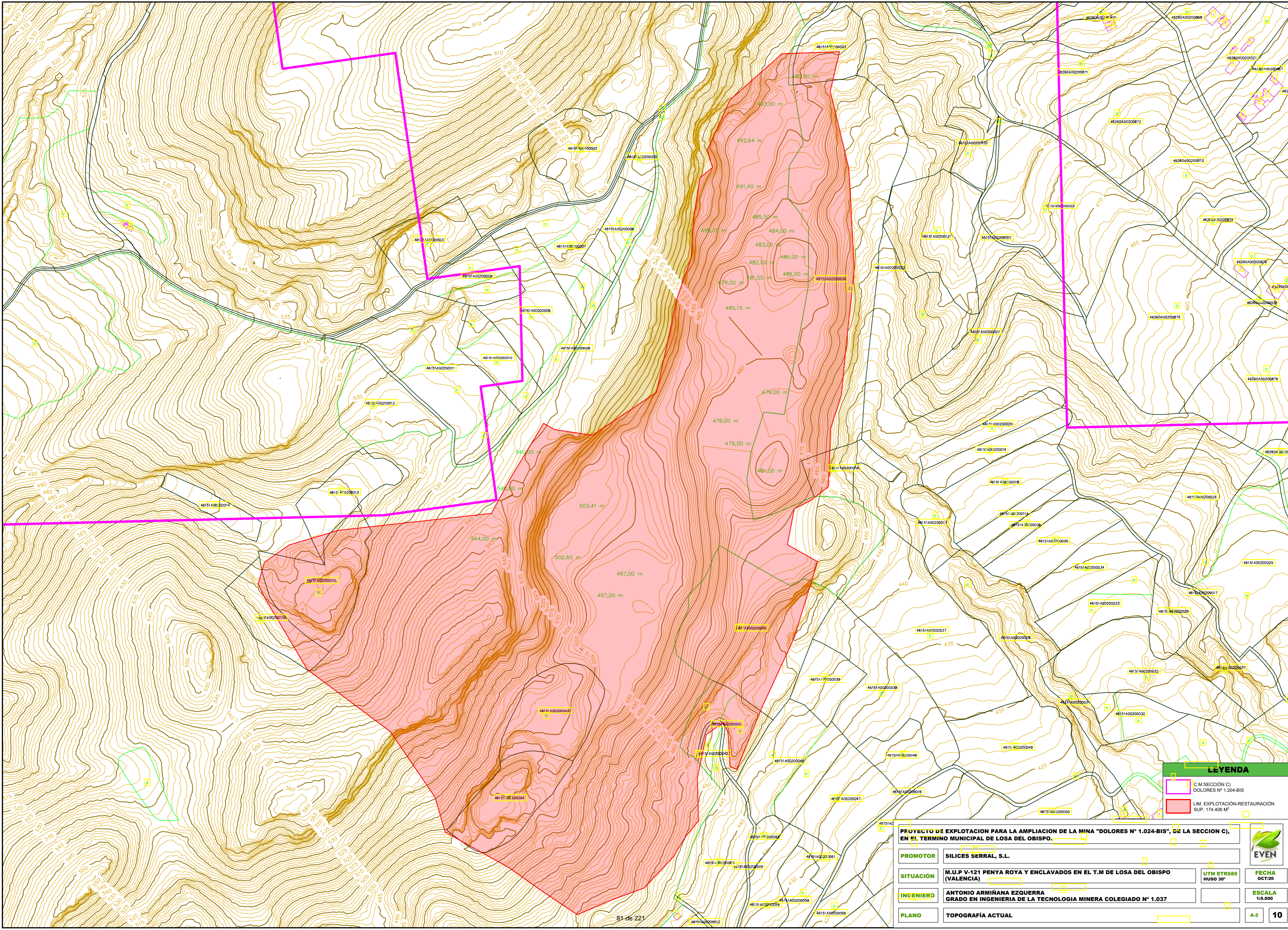

LEYENDA

	C.M SECCIÓN C)
	DOLORES Nº 1.204-BIS
	LIM. EXPLORACIÓN-RESTAURACIÓN SUP. 174.406 M²

PROYECTO DE EXPLORACION PARA LA AMPLIACION DE LA MINA "DOLORES Nº 1.204-BIS", DE LA SECCION C), EN EL TERMINO MUNICIPAL DE LOSA DEL OBISPO.			
PROMOTOR	SILICES SERRAL, S.L.		
SITUACION	M.U.P V-121 PENYA ROYA Y ENCLAVADOS EN EL T.M DE LOSA DEL OBISPO (VALENCIA)	UTM ETRS89 HUSO 30°	FECHA OCT/20
INGENIERO	ANTONIO ARMIRIANA EZQUERRA GRADO EN INGENIERIA DE LA TECNOLOGIA MINERA COLEGIADO Nº 1.037		ESCALA 1:5.000
PLANO	TOPOGRAFIA ACTUAL	A-2	10