

684^{000m}E

685^{000m}E

4407^{000m}N

4407^{000m}N

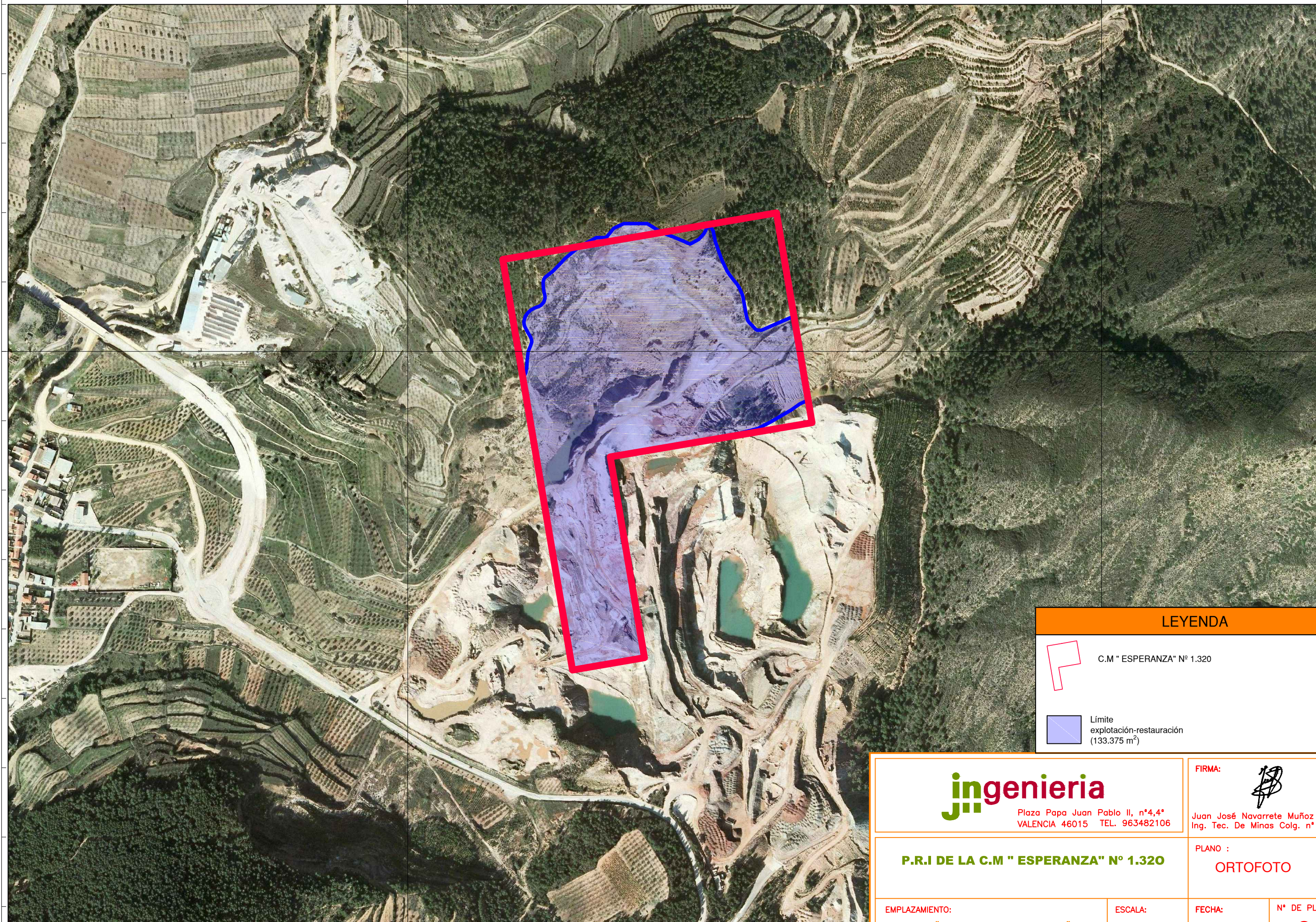

684^{000m}E

LEYENDA

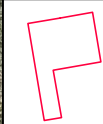

C.M " ESPERANZA" N° 1.320



Límite explotación-restauración (133.375 m²)

ingeniería
 Plaza Papa Juan Pablo II, n°4,4°
 VALENCIA 46015 TEL. 963482106

FIRMA:

 Juan José Navarrete Muñoz
 Ing. Tec. De Minas Colg. n° 776

P.R.I DE LA C.M " ESPERANZA" N° 1.320

PLANO :
ORTOFOTO

EMPLAZAMIENTO:
 Paraje " Cerro Royo y Navajuela " del
 Termino Municipal de Andilla (Valencia)

ESCALA:
 1/5.000

FECHA:
 MAY-2013

N° DE PLANO:
3