

ANEXO 3. CARTOGRAFÍA AMBIENTAL

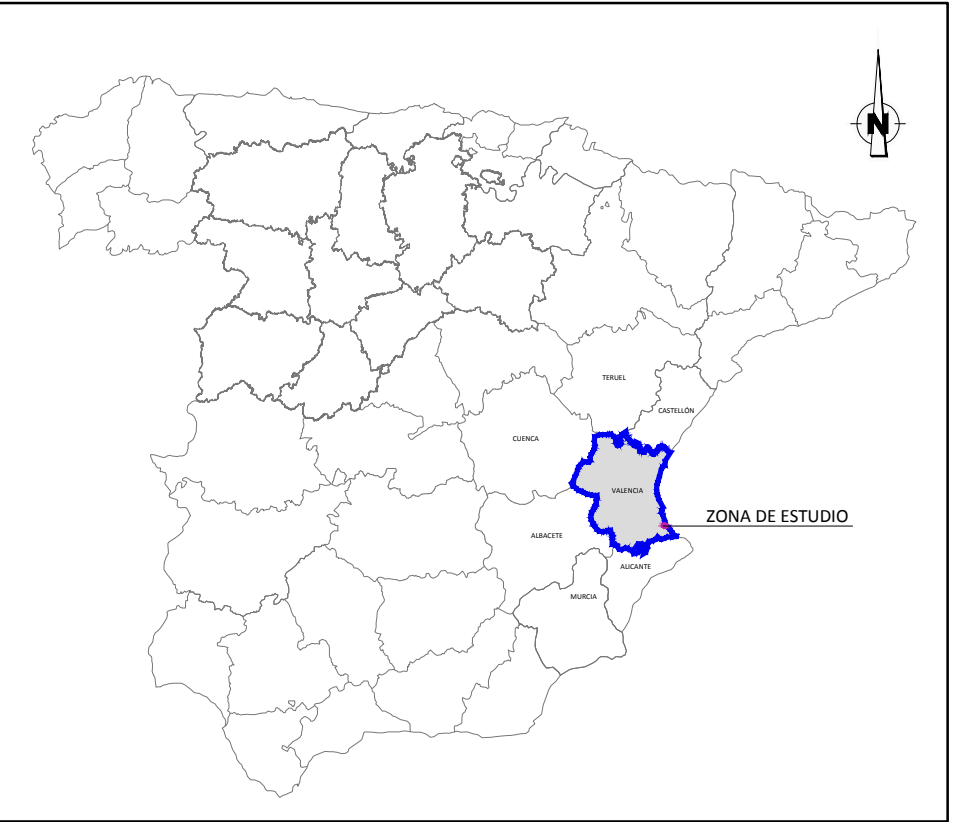

AUTOR Y PROPIETARIO DE LA CARTOGRAFÍA BASE: INSTITUTO GEOGRÁFICO NACIONAL			
TÍTULO: ESTUDIO DE IMPACTO AMBIENTAL DE LA NUEVA SUBESTACIÓN TRANSFORMADORA DE 220/20KV SANCHO LLOP (PROVINCIA DE VALENCIA)			
Nº DE MAPA: 1		TÍTULO DEL MAPA: SITUACIÓN	
HOJA: 1 DE 1		ESCALA: 1:200.000	
		PROYECCIÓN: UTM	FECHA: MAYO 2018
FORMATO DE IMPRESIÓN: DIN A3		DATUM: ETRS89	HUSO: 30
PROMOTOR: 		PREPARADO POR: 	

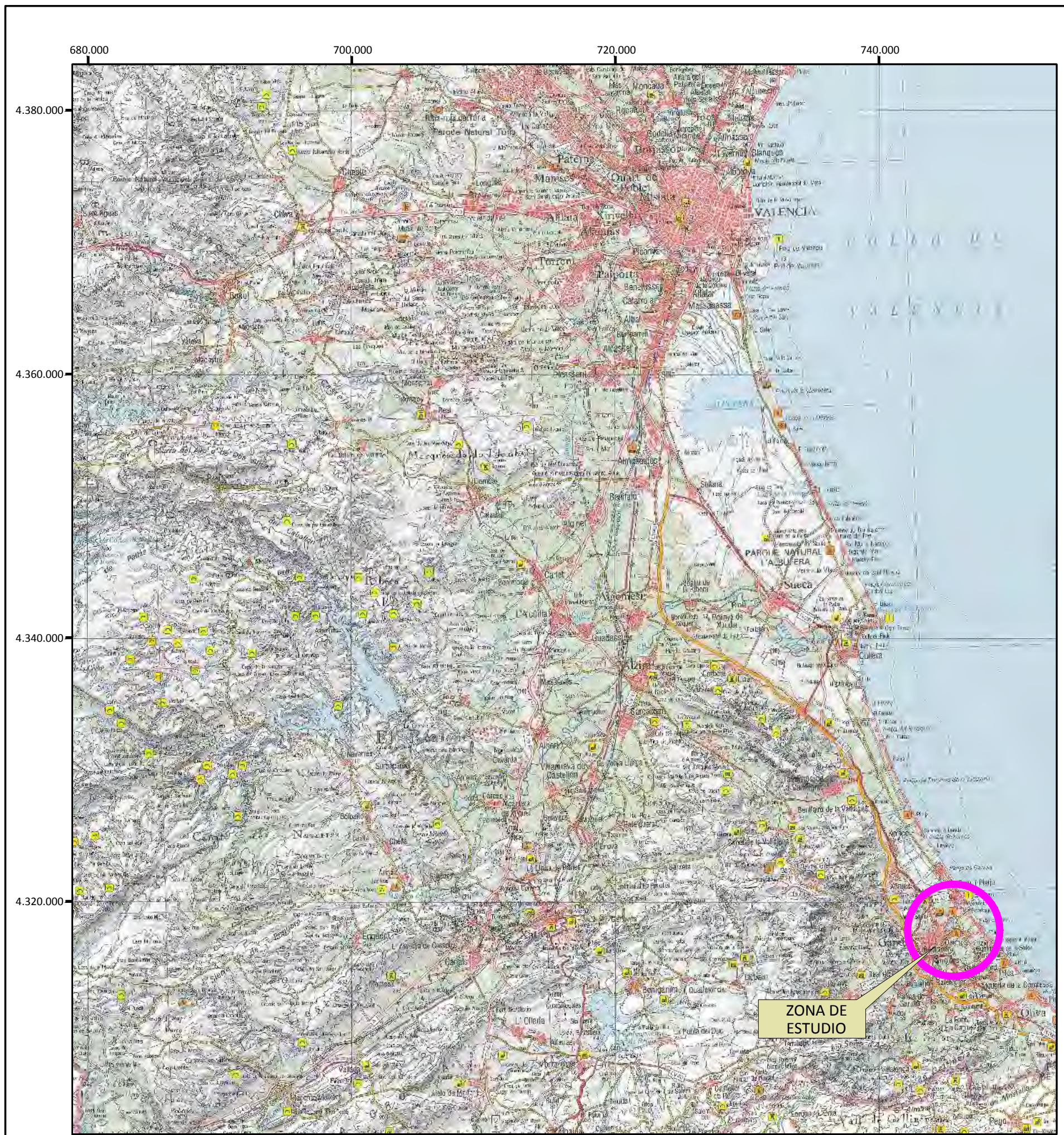
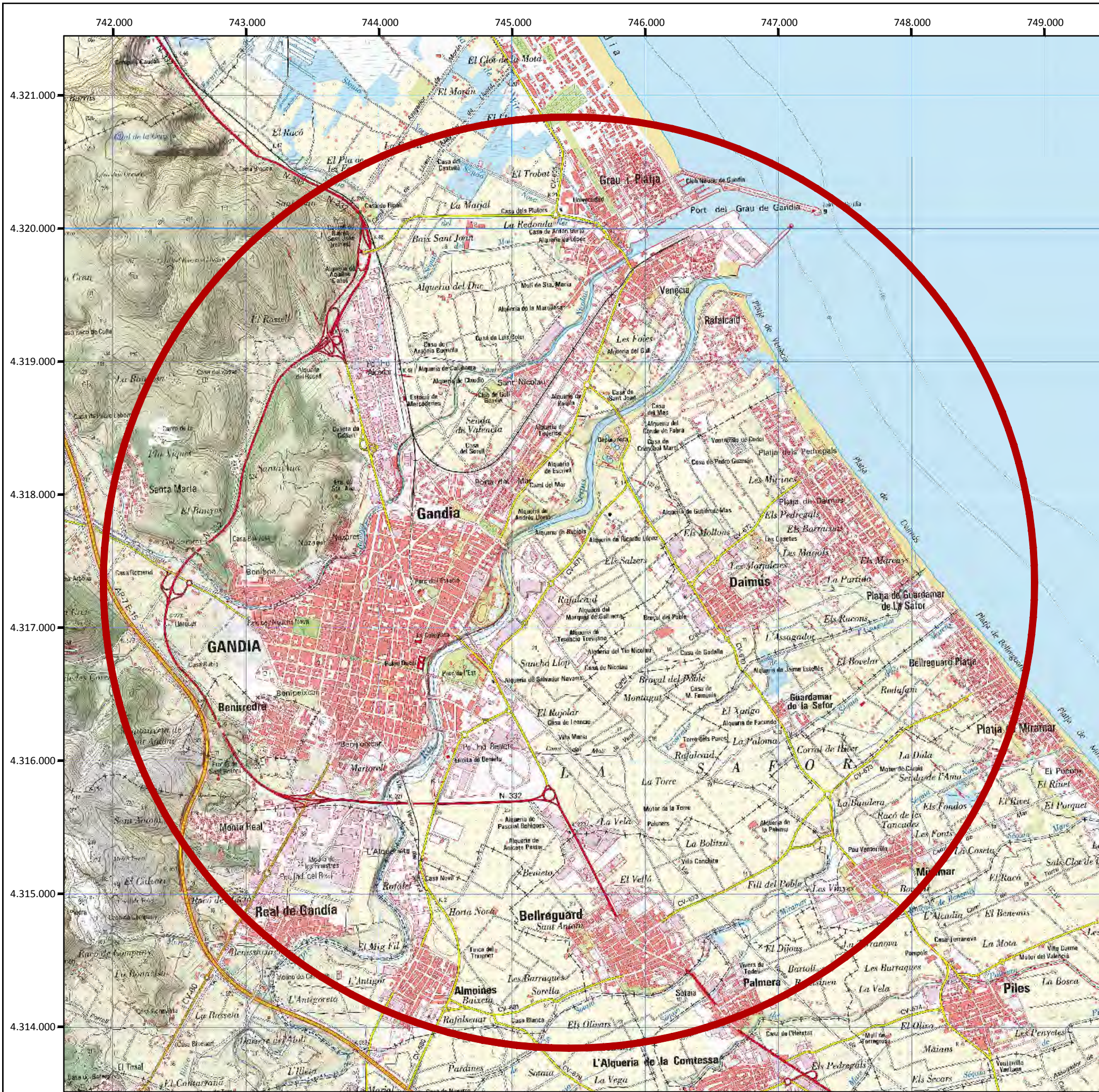

Leyenda general

— **ÁREA DE ESTUDIO**

AUTOR Y PROPIETARIO DE LA CARTOGRAFÍA BASE: INSTITUTO GEOGRÁFICO NACIONAL	
TÍTULO: ESTUDIO DE IMPACTO AMBIENTAL DE LA NUEVA SUBESTACIÓN TRANSFORMADORA DE 220/20KV SANCHO LLOP (PROVINCIA DE VALENCIA)	
Nº DE MAPA: 2	TÍTULO DEL MAPA: EMPLAZAMIENTO
HOJA: 1 DE 1	
ESCALA: 1:30.000	PROYECCIÓN: UTM
0 250 500 750	DATUM: ETRS89
FORMATO DE IMPRESIÓN: DIN A3	HUSO: 30
PROMOTOR: 	FECHA: MAYO 2018
	PREPARADO POR:

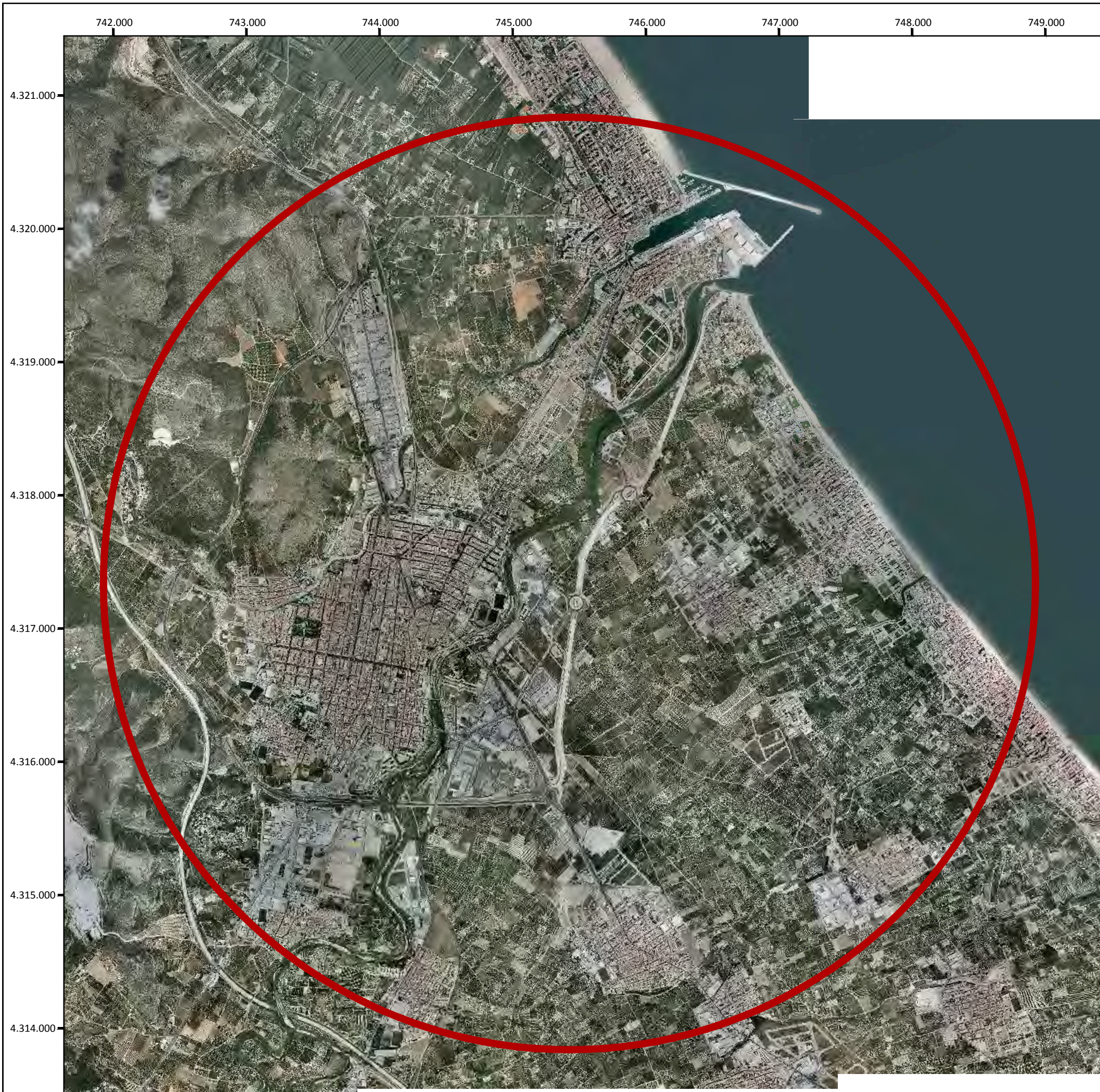

Leyenda general

— **ÁREA DE ESTUDIO**

AUTOR Y PROPIETARIO DE LA CARTOGRAFÍA BASE: INSTITUTO GEOGRÁFICO NACIONAL			
TÍTULO: ESTUDIO DE IMPACTO AMBIENTAL DE LA NUEVA SUBESTACIÓN TRANSFORMADORA DE 220/20kV SANCHO LLOP (PROVINCIA DE VALENCIA)			
Nº DE MAPA: 3	TÍTULO DEL MAPA: ORTOFOTO		
HOJA: 1 DE 1	ESCALA: 1:30.000	0 250 500 750	PROYECCIÓN: UTM
	FORMATO DE IMPRESIÓN: DIN A3	DATUM: ETRS89	FECHA: MAYO 2018
		HUSO: 30	
PROMOTOR: 			PREPARADO POR:

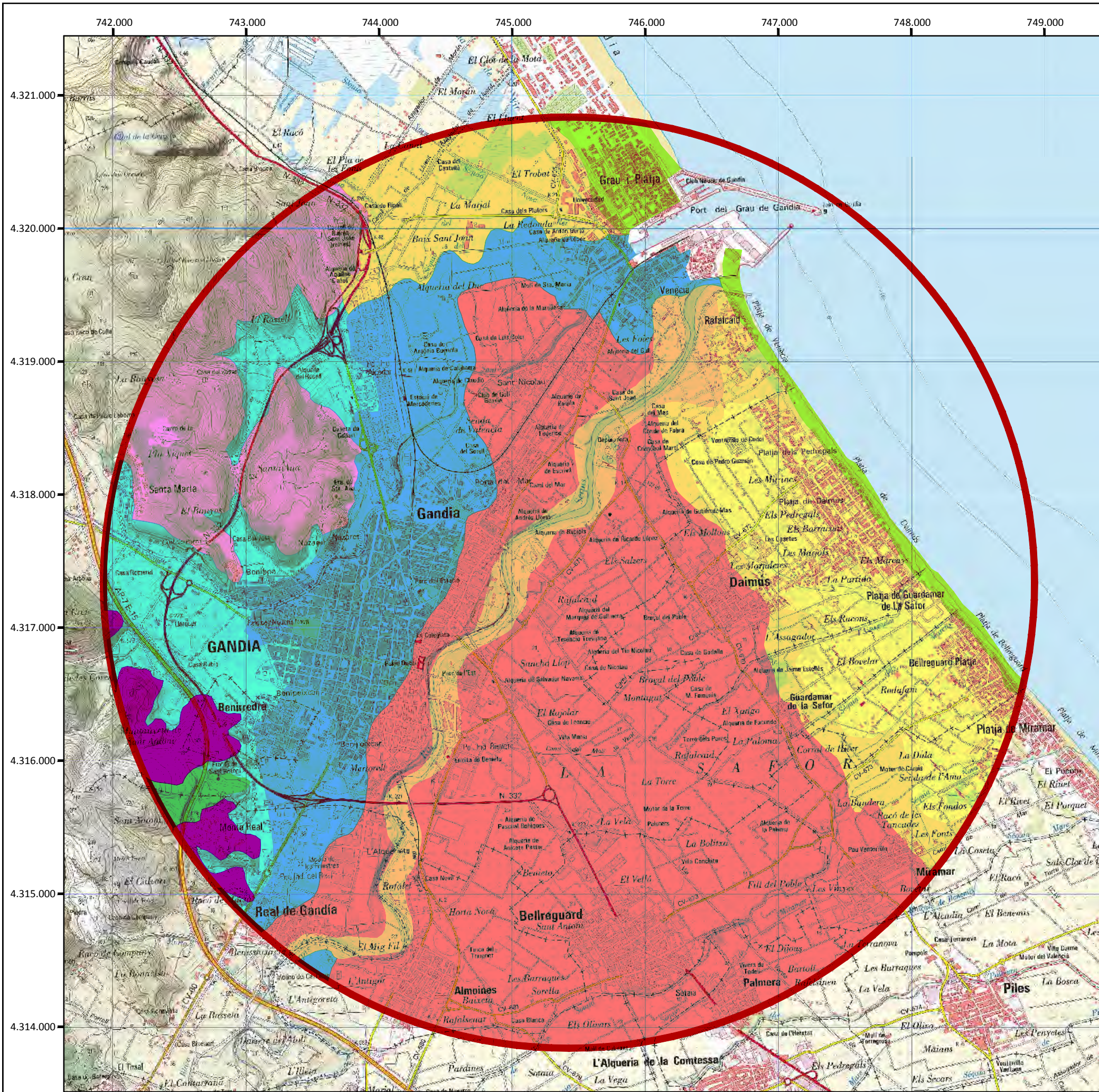

Leyenda general

— **ÁREA DE ESTUDIO**

GEOLOGÍA-LITOLOGÍA

JURÁSICO	
	CALCÁREAS Y MARGAS
CRETÁCICO	
	CALCÁREAS Y DOLOMIAS
	DOLOMIAS Y CALCÁREAS
CUATERNARIO	
	CANTOS, GRAVAS Y ARCILLAS
	ARENAS
	ARENAS, GRAVAS Y CANTOS
	ARENAS Y LIMOS
	ARENAS Y ARCILLAS
	LIMOS
	LIMOS Y ARENAS

AUTOR Y PROPIETARIO DE LA CARTOGRAFÍA BASE: INSTITUTO GEOGRÁFICO NACIONAL	
TÍTULO: ESTUDIO DE IMPACTO AMBIENTAL DE LA NUEVA SUBESTACIÓN TRANSFORMADORA DE 220/20KV SANCHO LLOP (PROVINCIA DE VALENCIA)	
Nº DE MAPA: 4	TÍTULO DEL MAPA: GEOLOGÍA - LITOLOGÍA
HOJA: 1 DE 1	
ESCALA: 1:30.000	PROYECCIÓN: UTM
	DATUM: ETRS89
	HUSO: 30
FORMATO DE IMPRESIÓN: DIN A3	FECHA: MAYO 2018
PROMOTOR: 	PREPARADO POR:

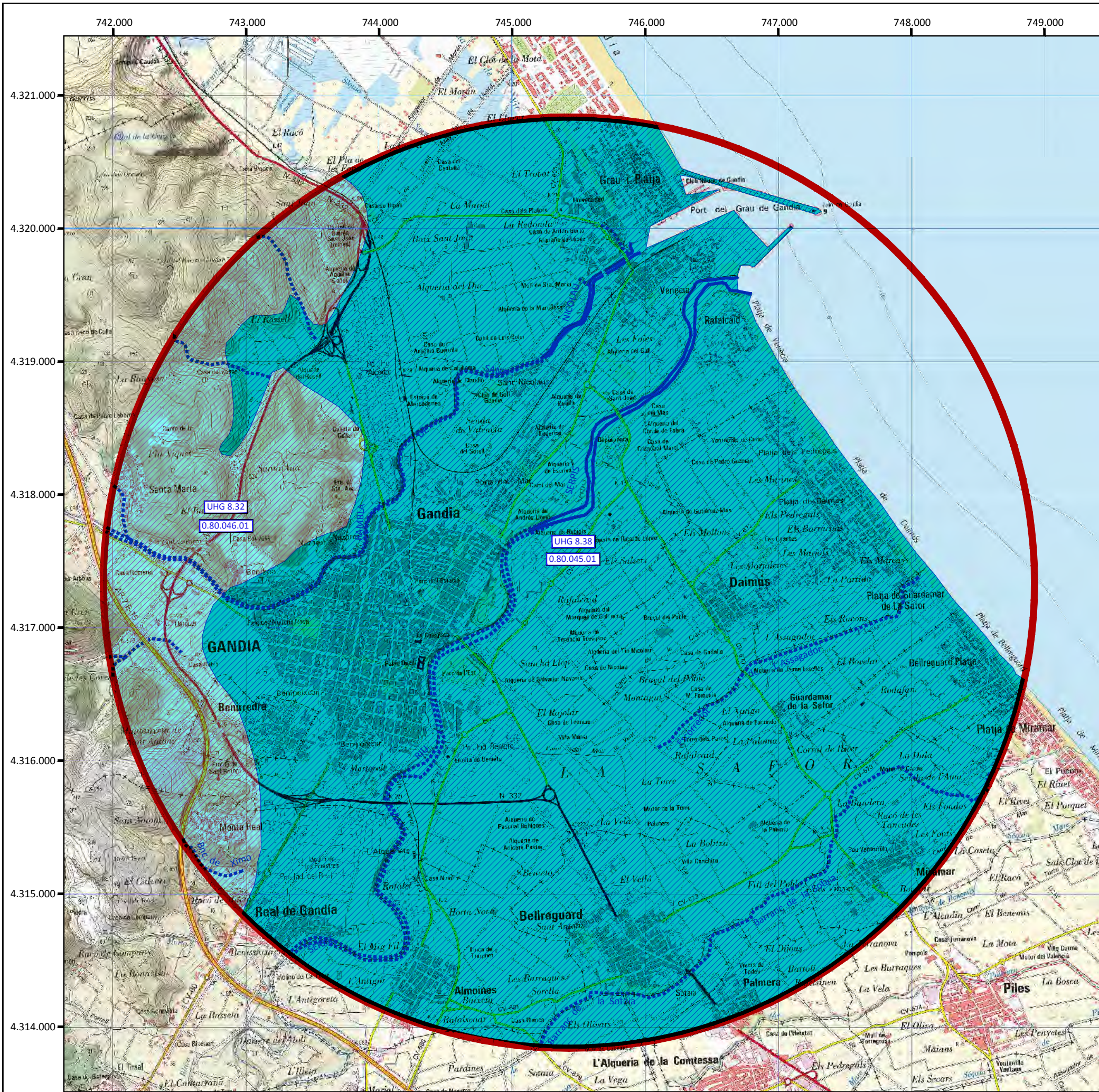

Leyenda general

— **ÁREA DE ESTUDIO**

HIDROLOGÍA

UNIDADES HIDROGEOLÓGICAS

- UHG 8.32 - Sierra Grossa
- UHG 8.38 - Plana Gandia-Dénia

ACUÍFEROS

- 0.80.045.01 - Plana de Gandia
- 0.80.046.01 - Marchuquera - Falconera

MASA SUBTERRANEA

- 0.80.152 - Plana de Gandia

— — — — — Arroyo, Barranco

— — — — — Río

AUTOR Y PROPIETARIO DE LA CARTOGRAFÍA BASE: INSTITUTO GEOGRÁFICO NACIONAL	
TÍTULO: ESTUDIO DE IMPACTO AMBIENTAL DE LA NUEVA SUBESTACIÓN TRANSFORMADORA DE 220/20kV SANCHO LLOP (PROVINCIA DE VALENCIA)	
Nº DE MAPA: 5	TÍTULO DEL MAPA: HIDROLOGÍA SUPERFICIAL Y SUBTERRANEA
HOJA: 1 DE 1	
ESCALA: 1:30.000	PROYECCIÓN: UTM
0 250 500 750	DATUM: ETRS89
FORMATO DE IMPRESIÓN: DIN A3	HUSO: 30
PROMOTOR: 	FECHA: MAYO 2018
	PREPARADO POR:

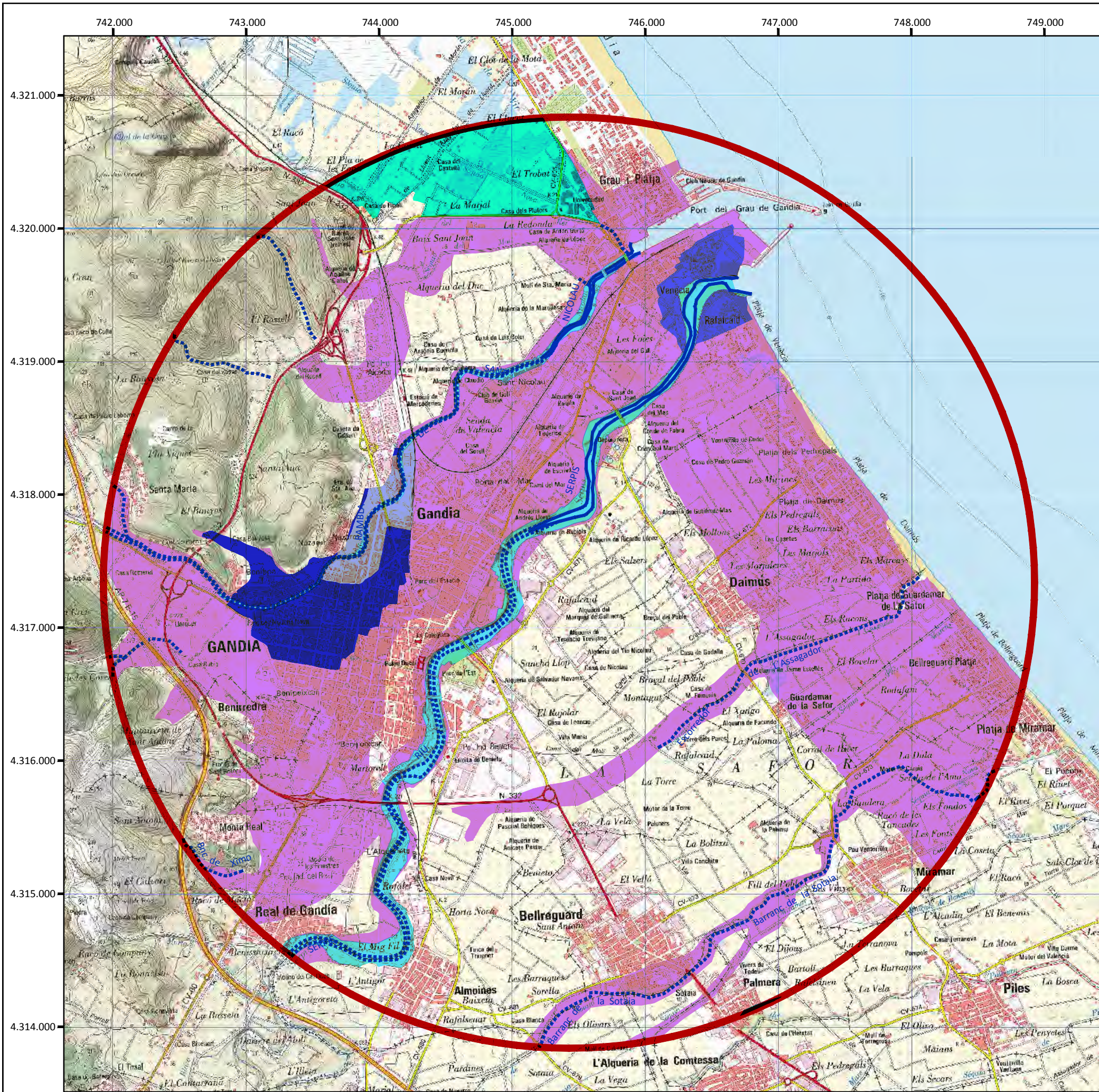

Leyenda general

— **ÁREA DE ESTUDIO**

RIESGO DE INUNDACIÓN

- Riesgo 1 - Frecuencia alta (25 años), calado alto (>80m)
- Riesgo 3 - Frecuencia alta (25 años), calado bajo (<80m)
- Riesgo 4 - Frecuencia media (100 años), calado bajo (<80m)
- Riesgo 5 - Frecuencia baja (500 años), calado alto (>80m)
- Riesgo 6 - Frecuencia baja (500 años), calado bajo (<80m)
- Peligrosidad Geomorfológica
- Arroyo, Barranco
- Río

AUTOR Y PROPIETARIO DE LA CARTOGRAFÍA BASE: INSTITUTO GEOGRÁFICO NACIONAL	
TÍTULO: ESTUDIO DE IMPACTO AMBIENTAL DE LA NUEVA SUBESTACIÓN TRANSFORMADORA DE 220/20KV SANCHO LLOP (PROVINCIA DE VALENCIA)	
Nº DE MAPA: 6	TÍTULO DEL MAPA: RIESGO DE INUNDACIÓN
HOJA: 1 DE 1	
ESCALA: 1:30.000	PROYECCIÓN: UTM
	DATUM: ETRS89
	HUSO: 30
FORMATO DE IMPRESIÓN: DIN A3	FECHA: MAYO 2018
PROMOTOR: 	PREPARADO POR:

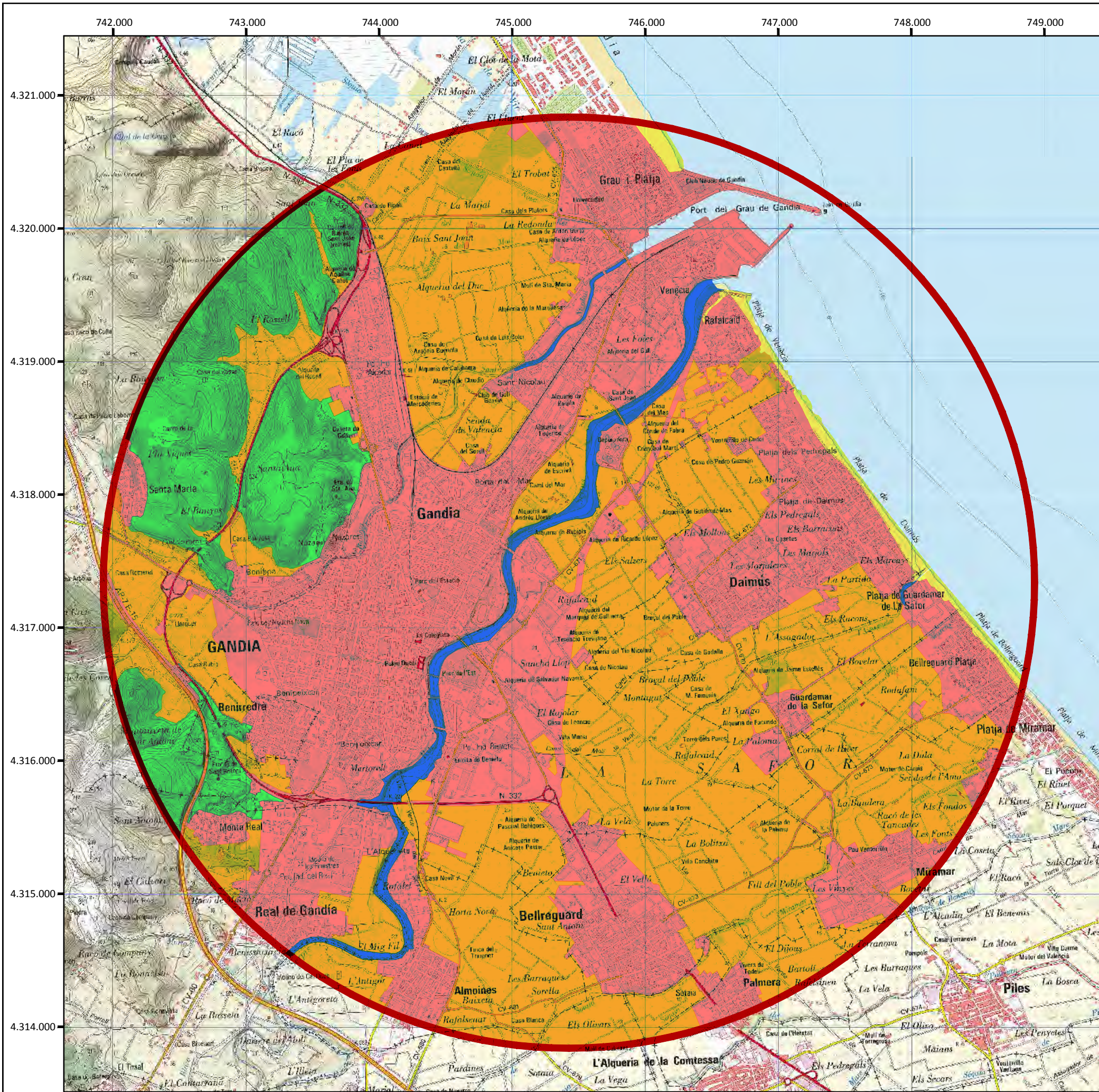

Leyenda general

— **ÁREA DE ESTUDIO**

VEGETACIÓN

- DUNAS LITORALES
- CAMPOS DE CULTIVO
- MONTE MEDITERRANEO
- USO URBANO
- CAUCES FLUVIALES

AUTOR Y PROPIETARIO DE LA CARTOGRAFÍA BASE: INSTITUTO GEOGRÁFICO NACIONAL			
TÍTULO: ESTUDIO DE IMPACTO AMBIENTAL DE LA NUEVA SUBESTACIÓN TRANSFORMADORA DE 220/20KV SANCHO LLOP (PROVINCIA DE VALENCIA)			
Nº DE MAPA: 7	TÍTULO DEL MAPA: VEGETACIÓN		
HOJA: 1 DE 1			
ESCALA: 1:30.000		PROYECCIÓN: UTM	FECHA: MAYO 2018
	FORMATO DE IMPRESIÓN: DIN A3	DATUM: ETRS89	HUSO: 30
PROMOTOR: 		PREPARADO POR: 	

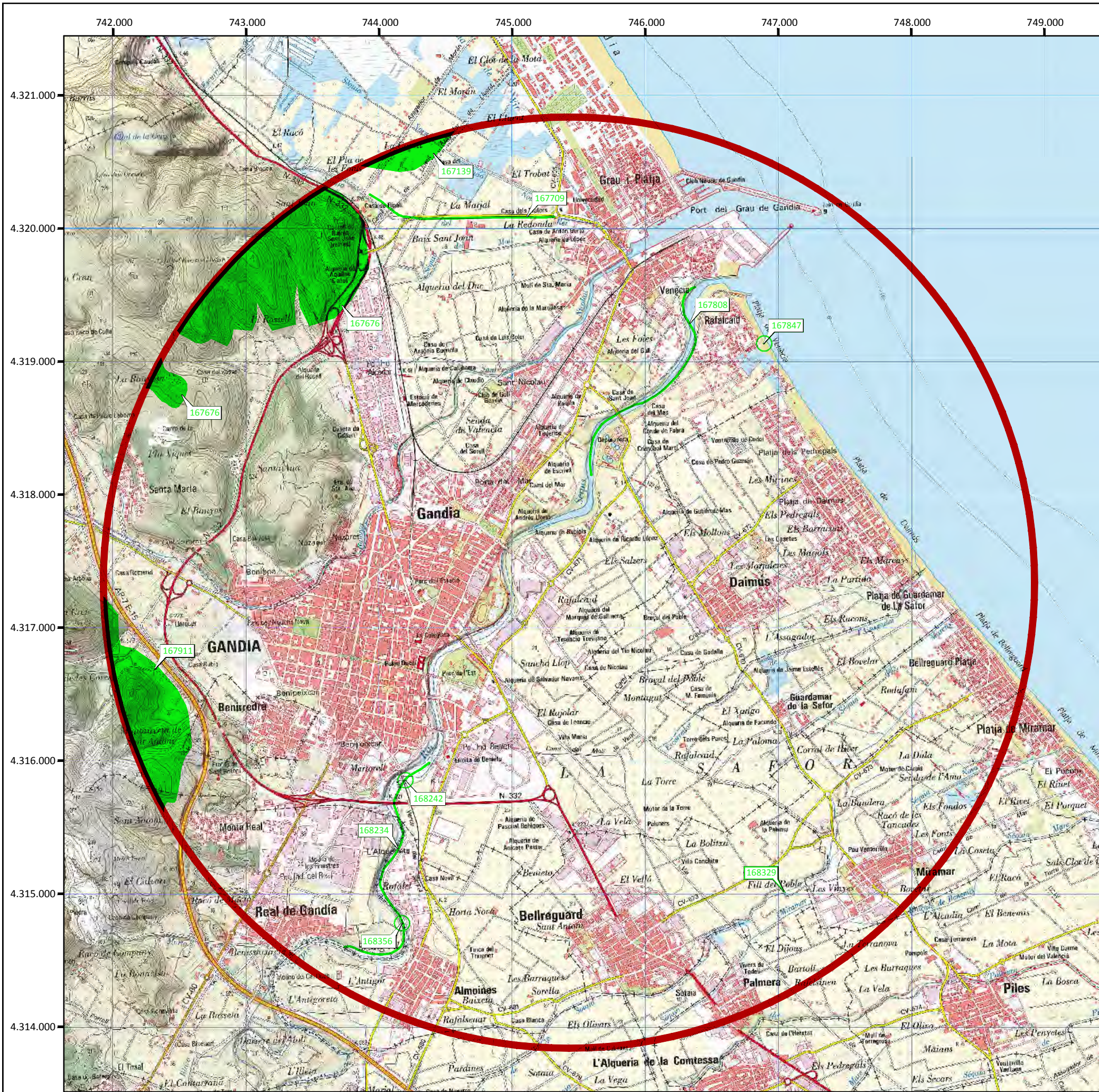

Leyenda general

— **ÁREA DE ESTUDIO**

HABITATS

HÁBITATS DE INTERÉS COMUNITARIO

HAB	LAY	CODUE	PRI	DESCRIPCION	CODUE
167676		5330	Np	Matorrales termomediterráneos y pre-estépicos	
		8210	Np	Pendientes rocosas calcícolas con vegetación casmofítica	
		8210	Np	Pendientes rocosas calcícolas con vegetación casmofítica	
		9340	Np	Encinares de Quercus ilex y Quercus rotundifolia	
		8210	Np	Pendientes rocosas calcícolas con vegetación casmofítica	
		6110	*	Prados calcáreos cársticos o basófilos del Alysso-Sedion albi	
		5330	Np	Matorrales termomediterráneos y pre-estépicos	
		6220	*	Zonas subestépicas de gramíneas y anuales del Thero-Brachypodieta	
		6220	*	Zonas subestépicas de gramíneas y anuales del Thero-Brachypodieta	
167139		7210	*	Turberas calcáreas del Cladium mariscus y con especies del Caricion davallianae	
		3160	Np	Lagos y estanques distróficos naturales	
		3150	Np	Lagos eutróficos naturales con vegetación Magnopotamion o Hydrocharition	
		3150	Np	Lagos eutróficos naturales con vegetación Magnopotamion o Hydrocharition	
		6430	Np	Megaforbios eutróficos hidrófilos de las orlas de llanura y de los pisos montano a alpino	
		6420	Np	Prados húmedos mediterráneos de hierbas altas del Molinion-Holoschoenion	
		3280	Np	Ríos mediterráneos de caudal permanente del Paspalo-Agrostidion con cortinas vegetales ribereñas de Salix y Populus alba	
		3150	Np	Lagos eutróficos naturales con vegetación Magnopotamion o Hydrocharition	
		6430	Np	Megaforbios eutróficos hidrófilos de las orlas de llanura y de los pisos montano a alpino	
167709		6430	Np	Megaforbios eutróficos hidrófilos de las orlas de llanura y de los pisos montano a alpino	
		3150	Np	Lagos eutróficos naturales con vegetación Magnopotamion o Hydrocharition	
167808		3280	Np	Ríos mediterráneos de caudal permanente del Paspalo-Agrostidion con cortinas vegetales ribereñas de Salix y Populus alba	
		6430	Np	Megaforbios eutróficos hidrófilos de las orlas de llanura y de los pisos montano a alpino	
167847		1210	Np	Vegetación anual sobre desechos marinos acumulados	
167911		6110	*	Prados calcáreos cársticos o basófilos del Alysso-Sedion albi	
		6220	*	Zonas subestépicas de gramíneas y anuales del Thero-Brachypodieta	
168234		3280	Np	Ríos mediterráneos de caudal permanente del Paspalo-Agrostidion con cortinas vegetales ribereñas de Salix y Populus alba	
		3150	Np	Lagos eutróficos naturales con vegetación Magnopotamion o Hydrocharition	
168242		6430	Np	Megaforbios eutróficos hidrófilos de las orlas de llanura y de los pisos montano a alpino	
168329		6420	Np	Prados húmedos mediterráneos de hierbas altas del Molinion-Holoschoenion	
168356		92D0	Np	Galerías y matorrales ribereños termomediterráneos (Nerio-Tamaricetea y Securinegion tinctoriae)	

AUTOR Y PROPIETARIO DE LA CARTOGRAFÍA BASE:
INSTITUTO GEOGRÁFICO NACIONAL

TÍTULO:
ESTUDIO DE IMPACTO AMBIENTAL DE LA NUEVA SUBESTACIÓN TRANSFORMADORA DE 220/20kV SANCHO LLOP (PROVINCIA DE VALENCIA)

Nº DE MAPA: **8** TÍTULO DEL MAPA: **HÁBITATS DE INTERÉS COMUNITARIO**

HOJA: 1 DE 1

ESCALA: 1:30.000 PROYECCIÓN: UTM FECHA: **MAYO 2018**

FORMATO DE IMPRESIÓN: **DIN A3** DATUM: ETRS89 HUSO: 30

PROMOTOR: PREPARADO POR:

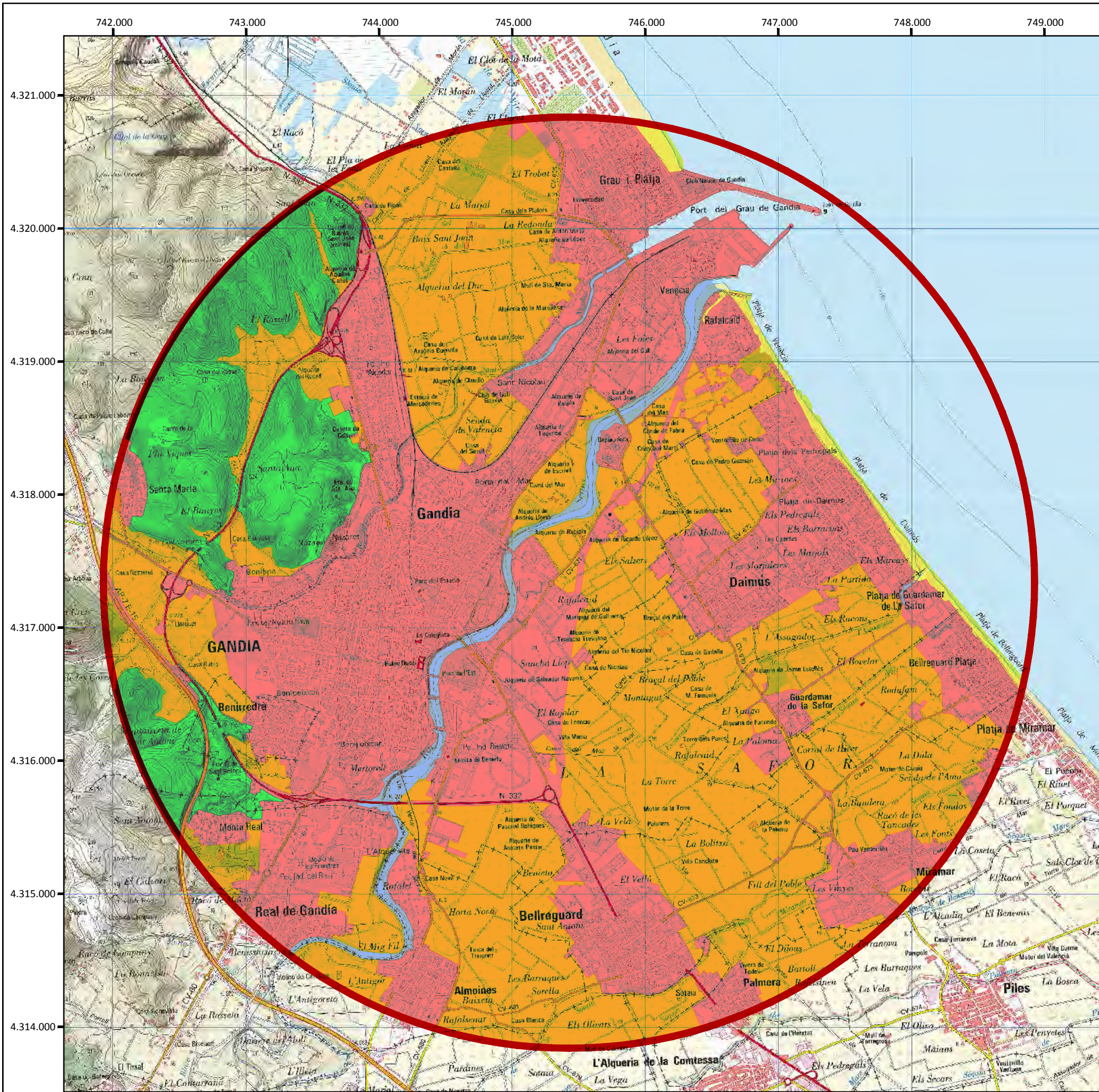

Leyenda general

— **ÁREA DE ESTUDIO**

BIOTOPOS

- DUNAS LITORALES
- CAMPOS DE CULTIVO
- MONTE MEDITERRANEO
- USO URBANO
- HUMEDALES

AUTOR Y PROPIETARIO DE LA CARTOGRAFÍA BASE: INSTITUTO GEOGRÁFICO NACIONAL	
TÍTULO: ESTUDIO DE IMPACTO AMBIENTAL DE LA NUEVA SUBESTACIÓN TRANSFORMADORA DE 220/20KV SANCHO LLOP (PROVINCIA DE VALENCIA)	
Nº DE MAPA: 9	TÍTULO DEL MAPA: BIOTOPOS
HOJA: 1 DE 1	
ESCALA: 1:30.000	
	PROYECCIÓN: UTM DATUM: ETRS89 HUSO: 30
FORMATO DE IMPRESIÓN: DIN A3	FECHA: MAYO 2018
PROMOTOR: 	PREPARADO POR:

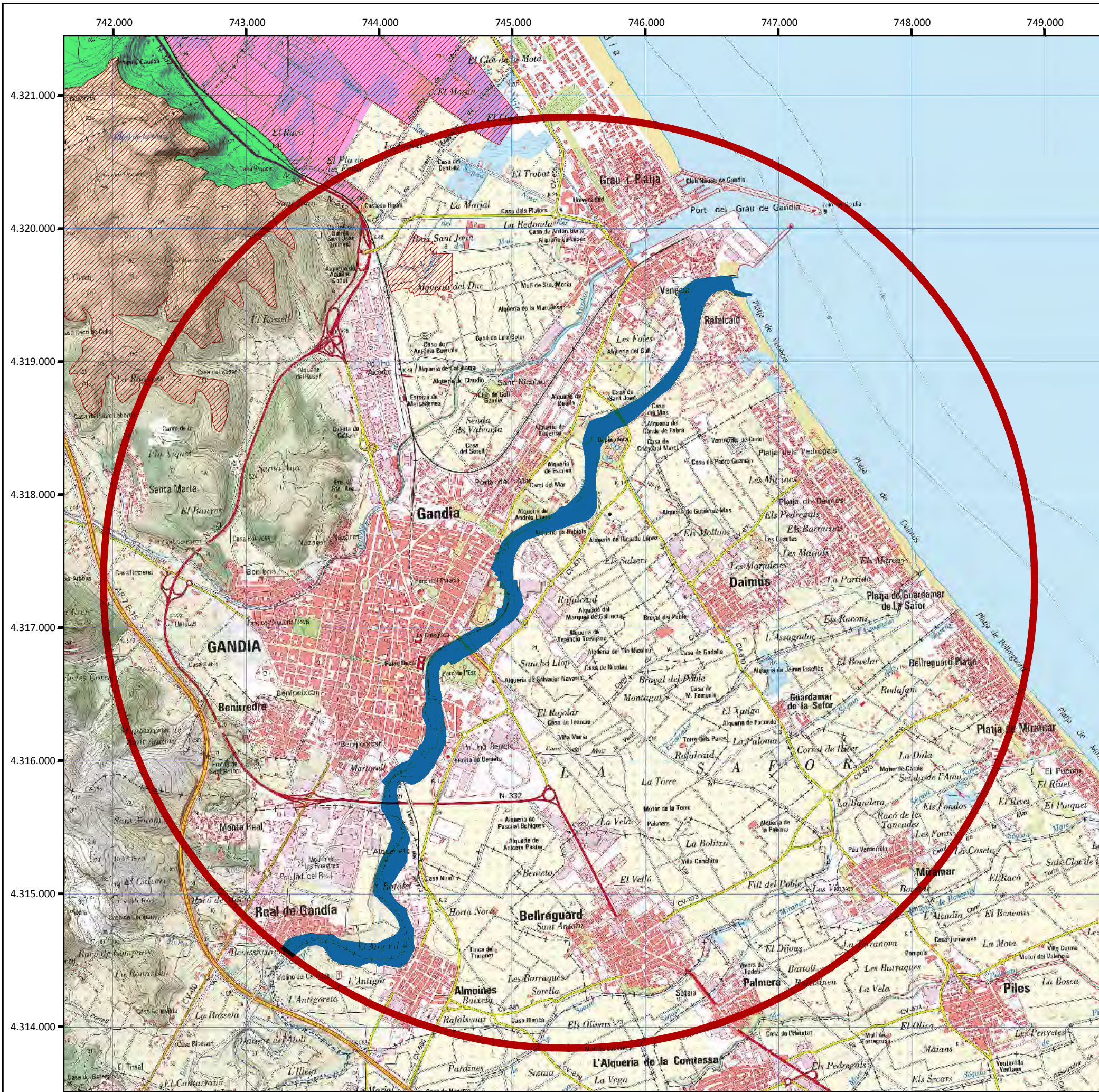

Leyenda general

— **ÁREA DE ESTUDIO**

ÁREAS DE INTERÉS FAUNÍSTICO

- Área prioritaria de las Zonas de protección por tendidos eléctricos
- Plan de recuperación de Samaruc en la Comunidad Valenciana
- Área de conservación de aguilucho lagunero y área de recuperación de la cerceta pardilla
- Plan de gestión de la Anguila Zona de reserva

AUTOR Y PROPIETARIO DE LA CARTOGRAFÍA BASE: INSTITUTO GEOGRÁFICO NACIONAL			
TÍTULO: ESTUDIO DE IMPACTO AMBIENTAL DE LA NUEVA SUBESTACIÓN TRANSFORMADORA DE 220/20kV SANCHO LLOP (PROVINCIA DE VALENCIA)			
Nº DE MAPA: 10	TÍTULO DEL MAPA: ÁREAS DE INTERÉS FAUNÍSTICO. PLANES DE PROTECCIÓN		
HOJA: 1 DE 1			
ESCALA: 1:30.000	PROYECCIÓN: UTM	FECHA: MAYO 2018	
	FORMATO DE IMPRESIÓN: DIN A3	DATUM: ETRS89	HUSO: 30
PROMOTOR: 			PREPARADO POR:

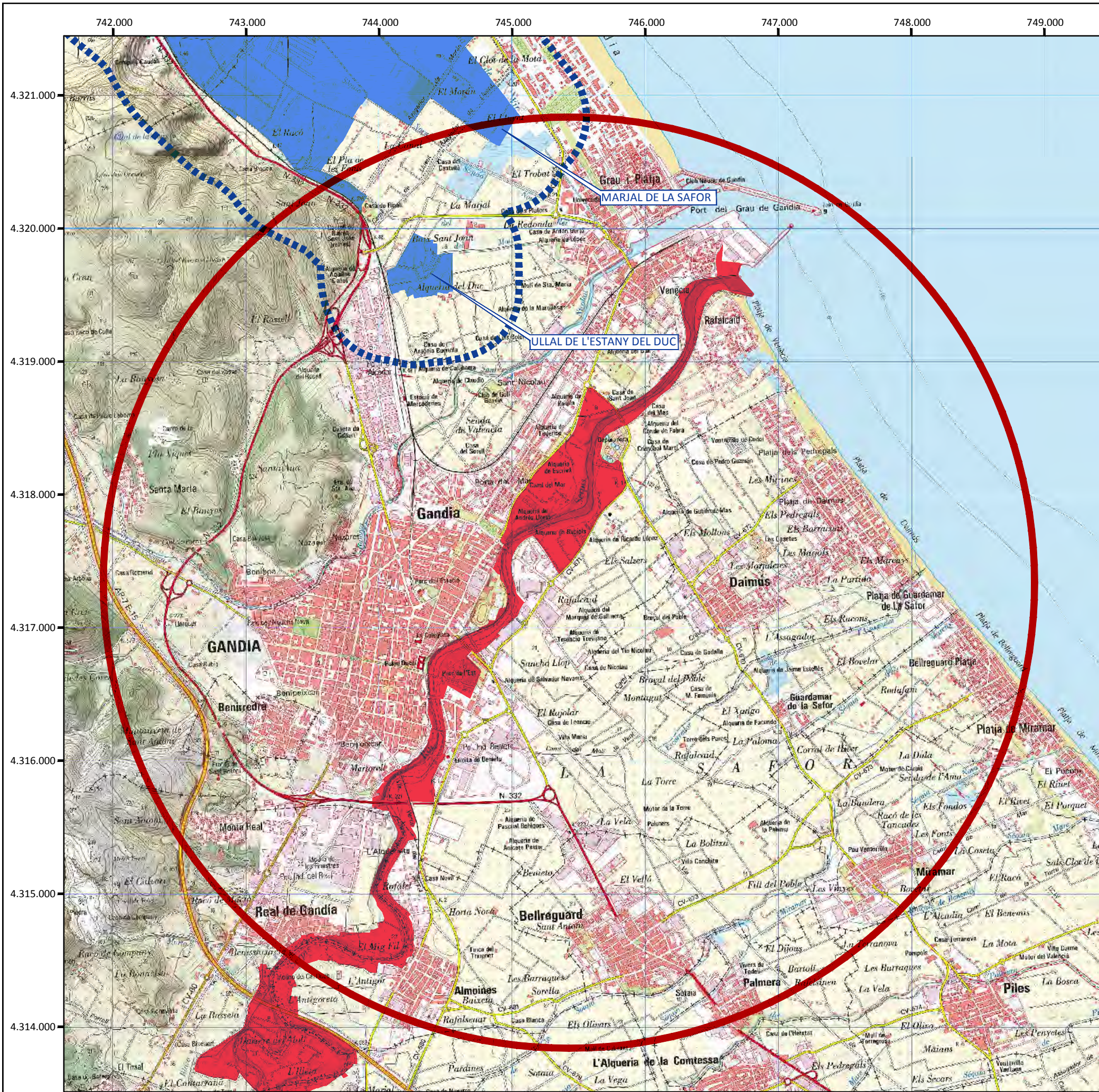

Leyenda general

— **ÁREA DE ESTUDIO**

ESPACIOS NATURALES PROTEGIDOS

- ZONAS HUMEDAS
- ZONAS DE PROTECCIÓN ZONAS HUMEDAS
- PAISAJE PROTEGIDO DEL SERPIS

AUTOR Y PROPIETARIO DE LA CARTOGRAFÍA BASE: INSTITUTO GEOGRÁFICO NACIONAL	
TÍTULO: ESTUDIO DE IMPACTO AMBIENTAL DE LA NUEVA SUBESTACIÓN TRANSFORMADORA DE 220/20KV SANCHO LLOP (PROVINCIA DE VALENCIA)	
Nº DE MAPA: 11	TÍTULO DEL MAPA: ESPACIOS NATURALES PROTEGIDOS
HOJA: 1 DE 1	
ESCALA: 1:30.000	PROYECCIÓN: UTM
	DATUM: ETRS89
	HUSO: 30
FORMATO DE IMPRESIÓN: DIN A3	FECHA: MAYO 2018
PROMOTOR: 	PREPARADO POR:

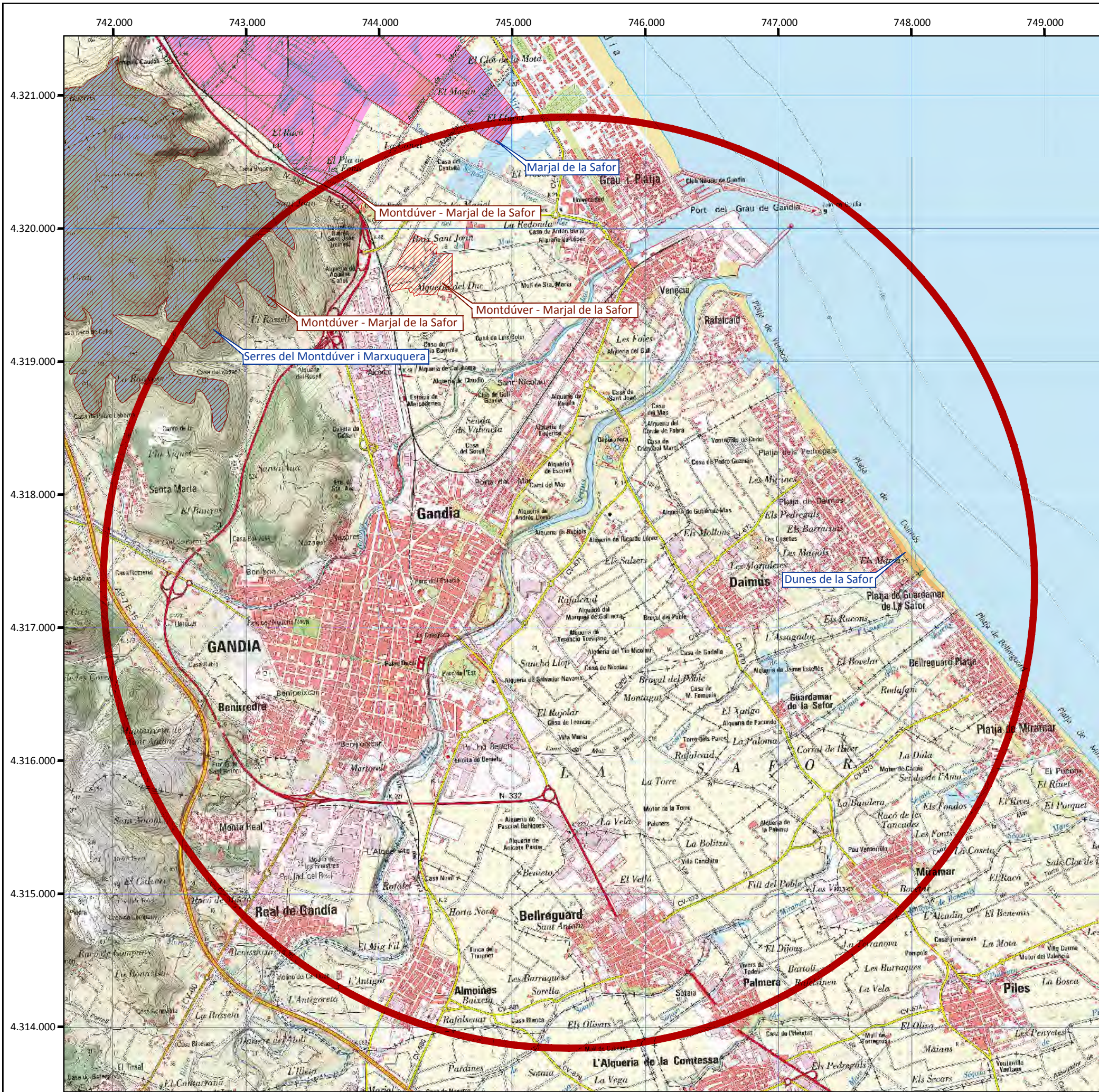

Leyenda general

— **ÁREA DE ESTUDIO**

RED NATURA 2000

- LIC - Dunes de la Safor
- LIC - Marjal de la Safor
- LIC - Serres del Montdúver i Marxuquera
- ZEPA - Montdúver - Marjal de la Safor

AUTOR Y PROPIETARIO DE LA CARTOGRAFÍA BASE: INSTITUTO GEOGRÁFICO NACIONAL	
TÍTULO: ESTUDIO DE IMPACTO AMBIENTAL DE LA NUEVA SUBESTACIÓN TRANSFORMADORA DE 220/20KV SANCHO LLOP (PROVINCIA DE VALENCIA)	
Nº DE MAPA: 12	TÍTULO DEL MAPA: RED NATURA 2000
HOJA: 1 DE 1	
ESCALA: 1:30.000	PROYECCIÓN: UTM
	DATUM: ETRS89
	HUSO: 30
FORMATO DE IMPRESIÓN: DIN A3	FECHA: MAYO 2018
PROMOTOR: 	PREPARADO POR:

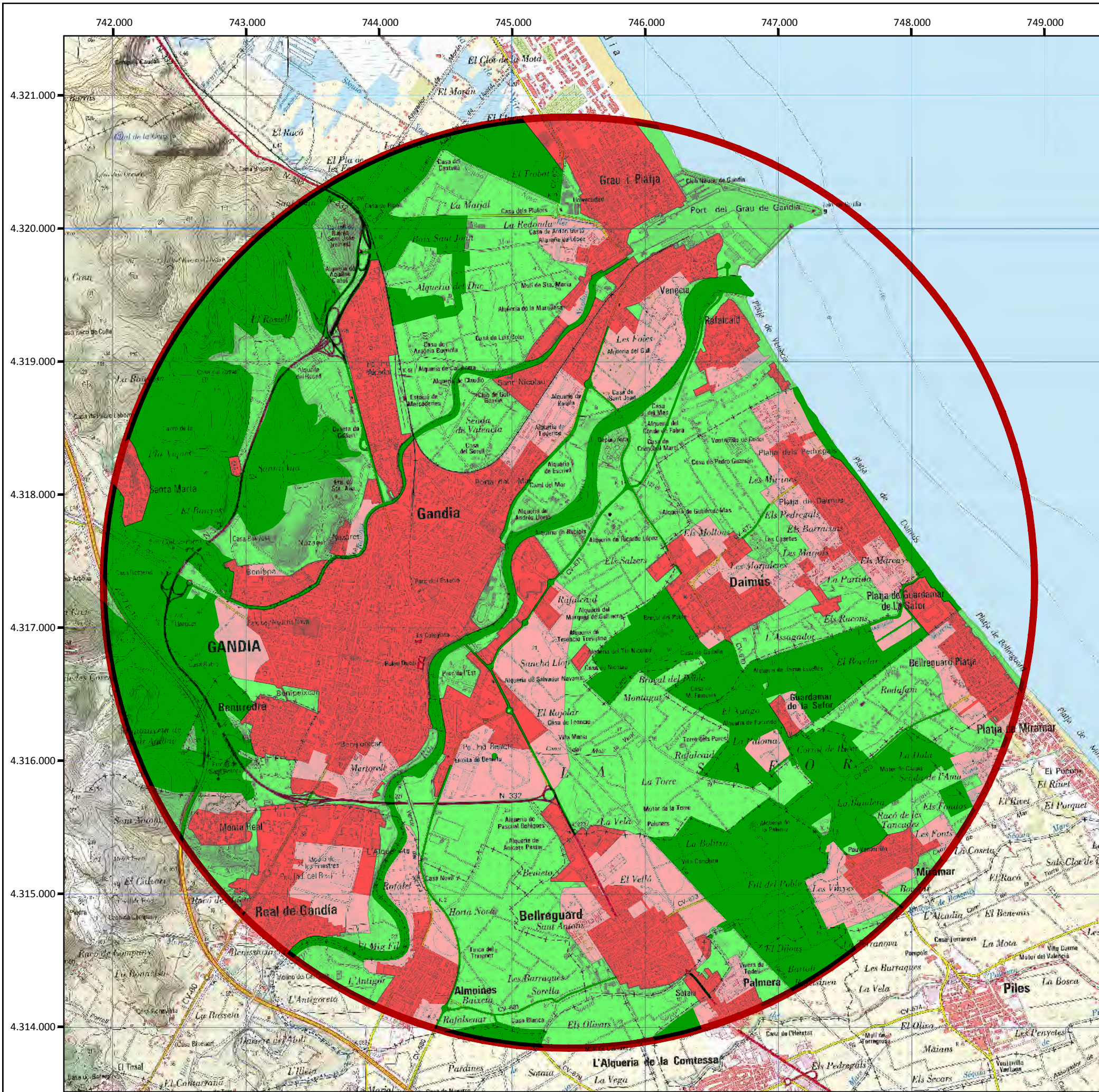

Leyenda general

— **ÁREA DE ESTUDIO**

PLANEAMIENTO URBANÍSTICO

- SUELO URBANO
- SUELO URBANIZABLE
- SUELO NO URBANIZABLE COMUN
- SUELO NO URBANIZABLE PROTEGIDO

AUTOR Y PROPIETARIO DE LA CARTOGRAFÍA BASE: INSTITUTO GEOGRÁFICO NACIONAL	
TÍTULO: ESTUDIO DE IMPACTO AMBIENTAL DE LA NUEVA SUBESTACIÓN TRANSFORMADORA DE 220/20KV SANCHO LLOP (PROVINCIA DE VALENCIA)	
Nº DE MAPA: 13	TÍTULO DEL MAPA: PLANEAMIENTO URBANÍSTICO
HOJA: 1 DE 1	
ESCALA: 1:30.000	PROYECCIÓN: UTM
	DATUM: ETRS89
	HUSO: 30
FORMATO DE IMPRESIÓN: DIN A3	FECHA: MAYO 2018
PROMOTOR: 	PREPARADO POR:

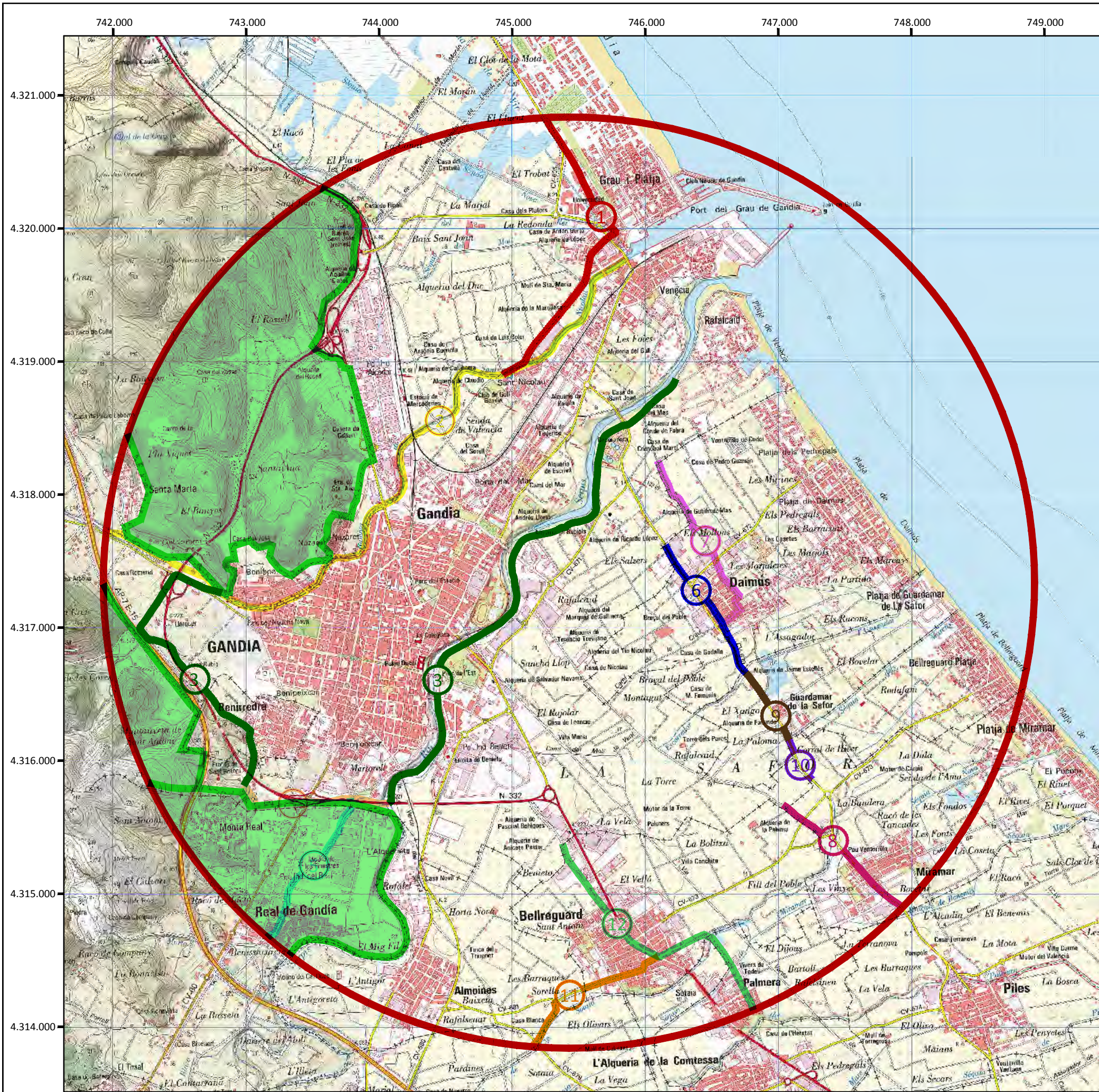

Leyenda general

— **ÁREA DE ESTUDIO**

- COTOS DE CAZA Y VIAS PECUARIAS**
- COTOS DE CAZA
 - VIAS PECUARIAS (anchura legal)**
 - Vereda del Camino Viejo de Cullera (20 m.)
 - Cañada Real de Castilla (37,5-75 m.)
 - Colada del Camino de Perdición (4-8 m.)
 - Colada del Camino de Perdición _ Colada de Vernisa
 - Colada del Camino de Alcoy (5-8 m.)
 - Colada - Azagador de Daimús (4,5 m.)
 - Colada del Camino de la Dula (4,5 m.)
 - Colada - Azagador del Camino de Miramar a Gandia (5-7 m.)
 - Colada - Azagador de Guardamar
 - Colada-Azagador de Guardamar _ Colada Azagador del Camino de Miramar a Gandia
 - Colada de Pardines (4 m.)
 - Vereda Real del Litoral (20 m.)

AUTOR Y PROPIETARIO DE LA CARTOGRAFÍA BASE: INSTITUTO GEOGRÁFICO NACIONAL	
TÍTULO: ESTUDIO DE IMPACTO AMBIENTAL DE LA NUEVA SUBESTACIÓN TRANSFORMADORA DE 220/20KV SANCHO LLOP (PROVINCIA DE VALENCIA)	
Nº DE MAPA: 14	TÍTULO DEL MAPA: COTOS Y VIAS PECUARIAS
HOJA: 1 DE 1	
ESCALA: 1:30.000	PROYECCIÓN: UTM
	DATUM: ETRS89
	HUSO: 30
FORMATO DE IMPRESIÓN: DIN A3	FECHA: MAYO 2018
PROMOTOR: 	PREPARADO POR:

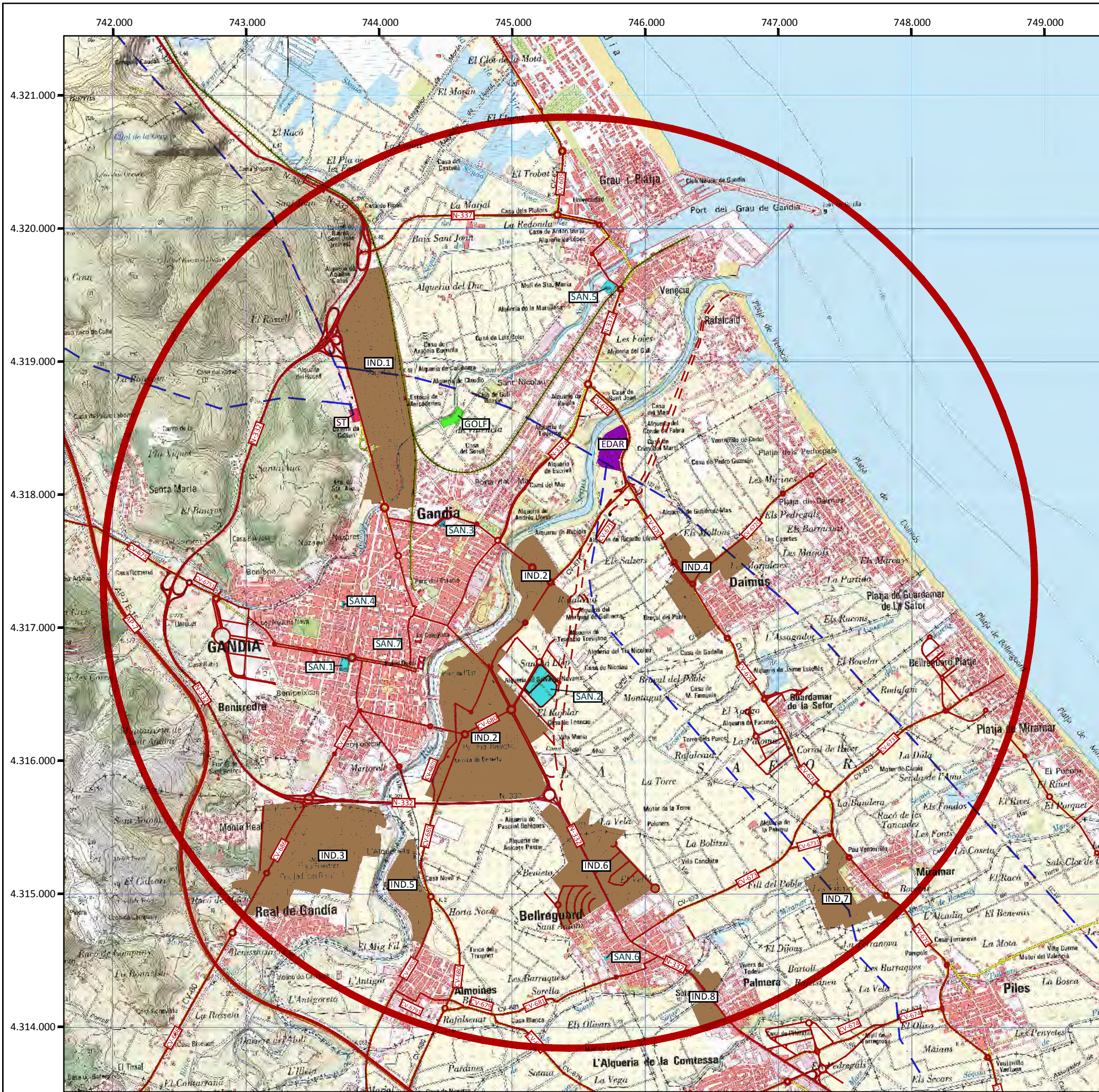

Leyenda general

— ÁREA DE ESTUDIO

- INFRAESTRUCTURAS**
- INFRAESTRUCTURA HIDRÁULICA**
- EDAR. ESTACIÓN DEPURADORA AGUAS RESIDUALES GANDIA - LA SAFOR
- INFRAESTRUCTURA ELÉCTRICA**
- ST. SUBESTACIÓN TRANSFORMADORA GANDIA
 - LE.1 Alzira-Gandia
 - LE.2 Oliva-Gandia
 - LE.3 Valle Carcer-Gandia 220kV
- INFRAESTRUCTURA VIARIA**
- RED DE CARRETERAS
 - CARRETERAS EN CONSTRUCCIÓN
 - FF.CC. GANDIA - SILLA
- EQUIPAMIENTOS TURÍSTICOS Y DE OCIO**
- GOLF. CLUB DE GOLF GANDIA
- ZONAS INDUSTRIALES**
- POLIGONOS INDUSTRIALES
 - IND.1 - Poligono Industrial de Alcodar
 - IND.2 - Poligono Industrial de Benieto
 - IND.3 - Poligono Industrial de Real de Gandia
 - IND.4 - Poligono Industrial de Daimús
 - IND.5 - Poligono Industrial de El Rafalet
 - IND.6 - Poligono Industrial de El Velló
 - IND.7 - Poligono Industrial de Les Vinyes
 - IND.8 - Poligono Industrial de L'Alqueria de la Comtessa
- SANIDAD**
- CENTROS SANITARIOS
 - SAN.1 - Hospital Antigüo
 - SAN.2 - Hospital de Gandia Francesc de Borja
 - SAN.3 - Centro de Salud Gandia (Corea)
 - SAN.4 - Centro de Salud Gandia (Beniopa)
 - SAN.5 - Centro de Salud Gandia el Grau
 - SAN.6 - Centro de Salud Bellreguard
 - SAN.7 - Centro de Salud Publica

AUTOR Y PROPIETARIO DE LA CARTOGRAFÍA BASE: INSTITUTO GEOGRÁFICO NACIONAL	
TÍTULO: ESTUDIO DE IMPACTO AMBIENTAL DE LA NUEVA SUBESTACIÓN TRANSFORMADORA DE 220/20kV SANCHO LLOP (PROVINCIA DE VALENCIA)	
Nº DE MAPA: 15	TÍTULO DEL MAPA: INFRAESTRUCTURAS
HOJA: 1 DE 1	
ESCALA: 1:30.000	PROYECCIÓN: UTM
0 250 500 750	DATUM: ETRS89
FORMATO DE IMPRESIÓN: DIN A3	HUSO: 30
PROMOTOR: 	FECHA: MAYO 2018
	PREPARADO POR:

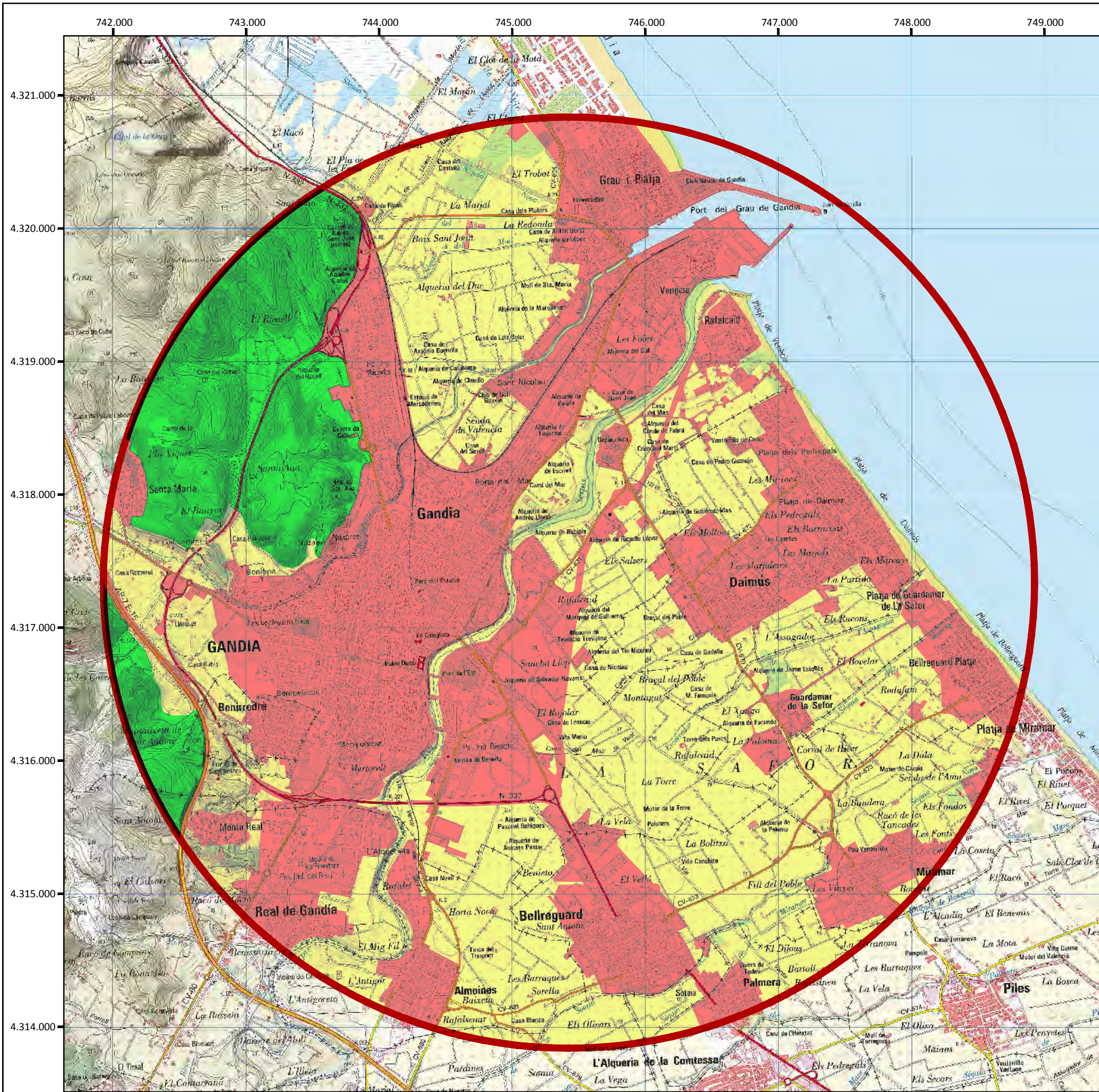

Leyenda general

— **ÁREA DE ESTUDIO**

UNIDADES DE PAISAJE

- UP.01. PLANA DE GANDIA
- UP.02. NUCLEOS URBANOS
- UP.03. ESTRIBACIONES DEL MONTDÚVER

AUTOR Y PROPIETARIO DE LA CARTOGRAFÍA BASE: INSTITUTO GEOGRÁFICO NACIONAL	
TÍTULO: ESTUDIO DE IMPACTO AMBIENTAL DE LA NUEVA SUBESTACIÓN TRANSFORMADORA DE 220/20KV SANCHO LLOP (PROVINCIA DE VALENCIA)	
Nº DE MAPA: 16	TÍTULO DEL MAPA: UNIDADES DE PAISAJE
HOJA: 1 DE 1	
ESCALA: 1:30.000	PROYECCIÓN: UTM
	DATUM: ETRS89
	HUSO: 30
FORMATO DE IMPRESIÓN: DIN A3	FECHA: MAYO 2018
PROMOTOR: 	PREPARADO POR:

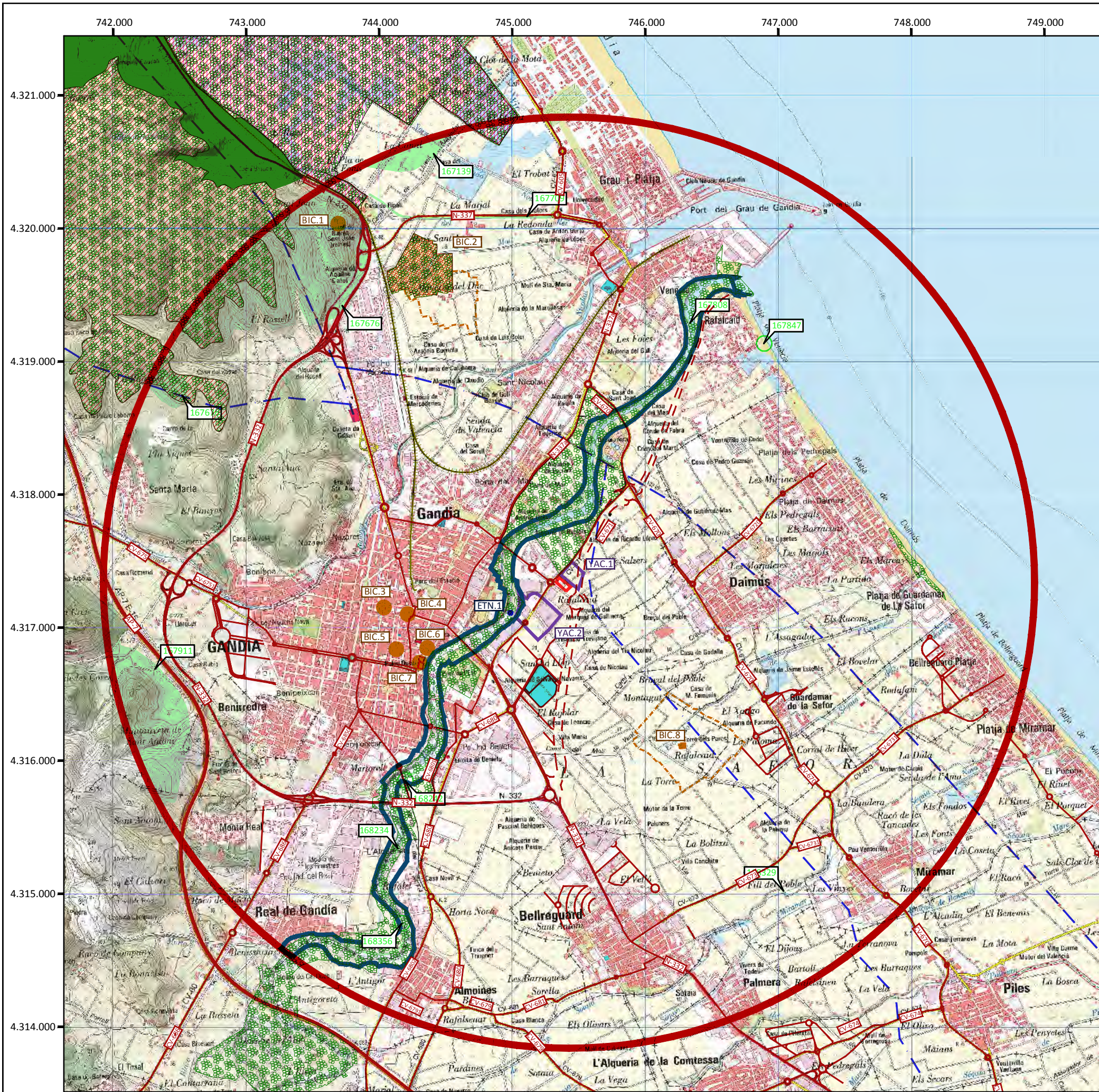

Leyenda general

- ÁREA DE ESTUDIO
- ST SANCHO LLOP

SÍNTESIS

<p>ESPACIOS PROTEGIDOS / RED NATURA 2000</p> <ul style="list-style-type: none"> Espacios Naturales Protegidos LIC y ZEPA <p>HABITATS</p> <ul style="list-style-type: none"> HABITATS DE INTERÉS COMUNITARIO <p>ÁREAS DE INTERÉS FAUNÍSTICO</p> <ul style="list-style-type: none"> Área prioritaria de las Zonas de protección por tendidos eléctricos Plan de recuperación de Samaruc en la Comunidad Valenciana Área de conservación de aguilucho lagunero y área de recuperación de la cerceta pardilla Plan de gestión de la Anguila Zona de reserva <p>INFRAESTRUCTURAS Y EQUIPAMIENTOS</p> <p>INFRAESTRUCTURA ELÉCTRICA</p> <ul style="list-style-type: none"> ST. SUBESTACIÓN TRANSFORMADORA DE GANDIA LE.1 Alzira-Gandia 132kV LE.2 Oliva-Gandia 132kV LE.3 Valle Carcer-Gandia 220kV <p>INFRAESTRUCTURA VIARIA</p> <ul style="list-style-type: none"> RED DE CARRETERAS CARRETERAS EN CONSTRUCCIÓN FF.CC. GANDIA - SILLA 	<p>SANIDAD</p> <ul style="list-style-type: none"> CENTROS SANITARIOS <p>PATRIMONIO CULTURAL</p> <ul style="list-style-type: none"> BIC-Bienes de Interés Cultural BIC.1 - Castell de Bairen o de Sant Joan BIC.2 - Alqueria del Duc y Lagunas circundantes BIC.3 - Torre del Pi - Murallas BIC.4 - Escuelas Pías - Antigua universidad BIC.5 - Escudos de los Duques de Gandia BIC.6 - Colegiata de Santa María BIC.7 - Palacio de los Duques de Gandia BIC.8 - Alqueria fortificada "Torre dels Pares" Entorno de protección <p>ELEMENTOS ETNOLÓGICOS</p> <ul style="list-style-type: none"> ETN.1 - Molí del Riu o de Valcàrcel <p>YACIMIENTOS ARQUEOLÓGICOS</p> <ul style="list-style-type: none"> YAC.1 - La Arquería de Sant Andreu YAC.2 - Sancho Llop La Vital
----------------------------------------------------------------------------------------------------------------------------------------------------------------------------------------------------------------------------------------------------------------------------------------------------------------------------------------------------------------------------------------------------------------------------------------------------------------------------------------------------------------------------------------------------------------------------------------------------------------------------------------------------------------------------------------------------------------------------------------------------------------------------------------------------------------------------------------------------------------------------------------------------------------------------------------------------------------------------------------------------------------------------------------------------------------------------------------------------------------------------------------	---------------------------------------------------------------------------------------------------------------------------------------------------------------------------------------------------------------------------------------------------------------------------------------------------------------------------------------------------------------------------------------------------------------------------------------------------------------------------------------------------------------------------------------------------------------------------------------------------------------------------------------------------------------------------------------------------------------------------------------------------------------------------------------------------------------------------------------------------------------------------------------------------------------------------------------------------------

AUTOR Y PROPIETARIO DE LA CARTOGRAFÍA BASE: INSTITUTO GEOGRÁFICO NACIONAL

TÍTULO: ESTUDIO DE IMPACTO AMBIENTAL DE LA NUEVA SUBESTACIÓN TRANSFORMADORA DE 220/20kV SANCHO LLOP (PROVINCIA DE VALENCIA)

Nº DE MAPA: 17 TÍTULO DEL MAPA: SÍNTESIS

HOJA: 1 DE 1

ESCALA: 1:30.000

PROYECCIÓN: UTM

DATUM: ETRS89

HUSO: 30

FECHA: MAYO 2018

PROMOTOR: IBERDROLA

PREPARADO POR: