

**Provincia de CASTELLÓN**  
**CONSELLERÍA DE ECONOMÍA SOSTENIBLE, SECTORES**  
**PRODUCTIVOS, COMERCIO Y TRABAJO**

**Servicio Territorial de Industria y Energía de CASTELLÓN**

**Nº: CS-148/17**  
**ATLINE/2017/148/12**

**SEPARATA: RELACION DE BIENES Y DERECHOS AFECTADOS**

**ANEJO I**

**“PROYECTO DE LÍNEA AÉREA TRIFÁSICA A 20 KV, SIMPLE CIRCUITO 100-AL1/17-ST1A, DESDE APOYO EXISTENTE Nº 100210 A SUSTITUIR, HASTA NUEVO APOYO A INSTALAR FIN DE LINEA CON ENTRONQUE A/S, PERTENECIENTE A LA LÍNEA EXISTENTE “L-25 FONT NOVA DE LA ST BENICARLÓ”, EN EL TÉRMINO MUNICIPAL DE PEÑÍSCOLA”**

**Titular: IBERDROLA DISTRIBUCIÓN ELÉCTRICA, S.A.U**  
**Promotor: IBERDROLA DISTRIBUCIÓN ELÉCTRICA, S.A.U**

**Proyectista: Javier Beneito Cambra**  
**Título académico/especialidad: Ingeniero Técnico Industrial / Electricidad**

**DOCUMENTOS:**

Objeto  
Relación de bienes y derechos afectados  
Planos parcelarios  
Croquis individual por parcela

**AÑO 2018**

## OBJETO

La construcción de esta línea impone unas limitaciones a la propiedad en las parcelas privadas por donde discurre el trazado de la misma.

En la presente separata se expone la indagación de la propiedad, tanto en campo como a través de organismos oficiales y elaboración de la lista de propietarios y bienes afectados por el trazado de la línea objeto de Autorización.

Esta relación de bienes y derechos se ha elaborado a partir de los planos parcelarios que constan en la Dirección General del Catastro y en la misma se indican los siguientes datos:

- Nº parcela de proyecto
- Nº de polígono catastral
- Nº de parcela catastral
- Nombre del titular
- Domicilio fiscal
- Ml de servidumbre de vuelo
- M<sup>2</sup> de servidumbre de vuelo
- Nº de apoyo
- M<sup>2</sup> de expropiación en pleno dominio por apoyo
- M<sup>2</sup> de ocupación temporal
- Naturaleza del cultivo afectado

## RELACIÓN DE BIENES Y DERECHOS AFECTADOS

PROVINCIA DE CASTELLÓN

TERMINO MUNICIPAL DE PEÑISCOLA

FINCA PRYTO	CATASTRO		TITULAR	DOMICILIO FISCAL	Servidumbre				Ocupación Temporal (m2)	Naturaleza
	POLIGONO	PARCELA			Vuelo		Apoyos			
					Longitud (m.l.)	Proyección (m2)	Nº	M2		
CS-PÑ-01	13	205	GOLF PEÑISCOLA S.A.	C/ DOCTOR ROMAGOSA, 1 46002 VALENCIA	67,52	453,58	1 y 2	19,80	335,04	Algarrobos seco
CS-PÑ-02	13	9011	AYUNTAMIENTO PEÑISCOLA	PLAZA AYUNTAMIENTO, 1 12598 PEÑISCOLA	11,78	76,29			23,56	Camino Vistahermosa
CS-PÑ-03	13	171	(SAREB) SOCIEDAD DE GESTION DE ACTIVOS PROCEDENTES DE LA REESTRUCTURACION BANCARIA S.A.	PS CASTELLANA 89 Plta 6 28046 MADRID	85,86	558,29	3	3,80	271,72	Monte bajo
CS-PÑ-05	13	173	MANUEL AYZA BAYARRI	C/ PRINCIPE, 4 12598 PEÑISCOLA	153,21	992,37	4 y 5	7,60	506,42	Labor seco
CS-PÑ-06	80190E1BE7781N0001ET		(SAREB) SOCIEDAD DE GESTION DE ACTIVOS PROCEDENTES DE LA REESTRUCTURACION BANCARIA S.A.	PS CASTELLANA 89 Plta 6 28046 MADRID	412,48	2.681,11	6, 7, 8, 9, 10 y 11	35,00	1424,96	Monte bajo

## PLANOS PARCELARIOS

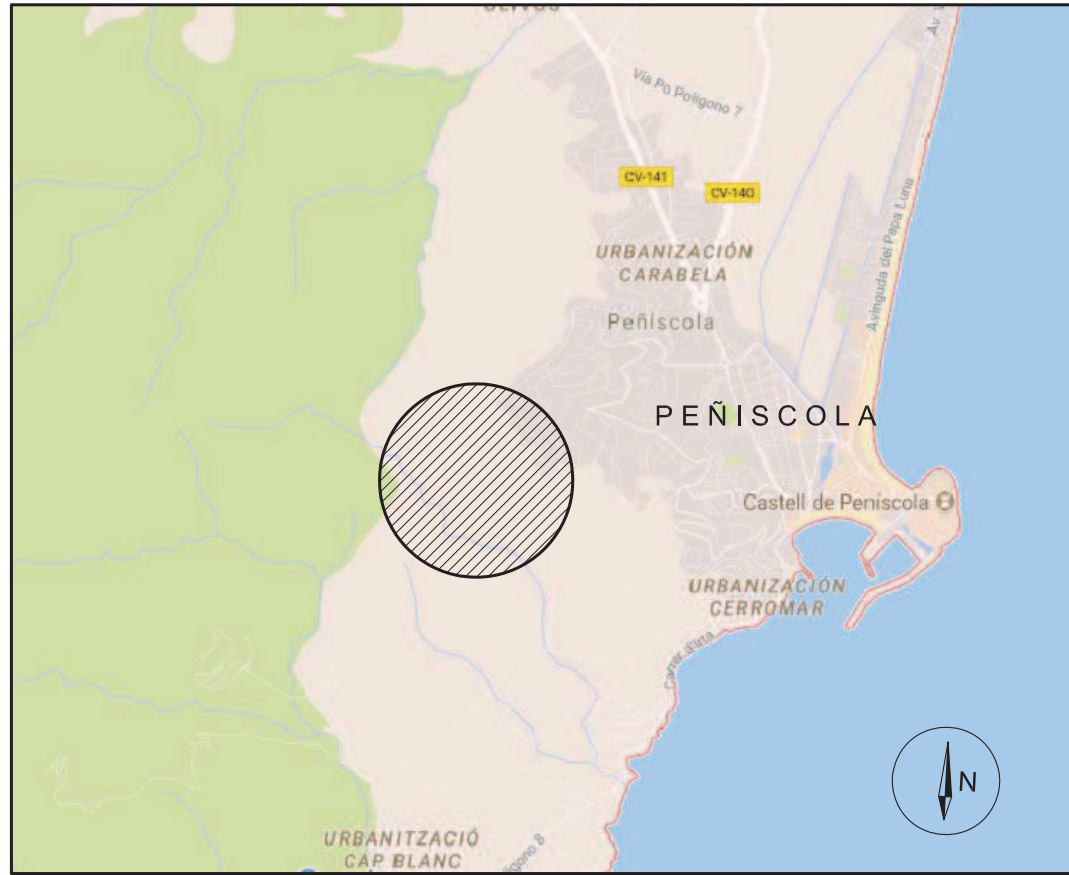

D				B			
C				A			
	Fecha	Modificaciones	microfilmado		Fecha	Modificaciones	microfilmado
		Fecha	Nombre				Firma
	Estudiado			 <b>IBERDROLA</b> Distribución Eléctrica, S.A.U.			
	Revisado						
	Aprobado						
	Escala	PROYECTO DE LINEA TRIFASICA A 20 KV, SIMPLE CIRCUITO 100-AL1/17-ST1A, DESDE APOYO EXISTENTE Nº 100210 A SUSTITUIR, HASTA NUEVO APOYO A INSTALAR FIN DE LINEA CON ENTRONQUE A/S, PERTENECIENTE A LA LINEA "L-25 FONT NOVA DE LA ST BENICARLÓ", EN EL T.M. DE "PEÑÍSCOLA"					
	1 / 10.000 S / E						
<b>PLANO Nº 1</b>				SITUACION			
	hoja	sigue	archivo				
	anula al	anula al	anula al				

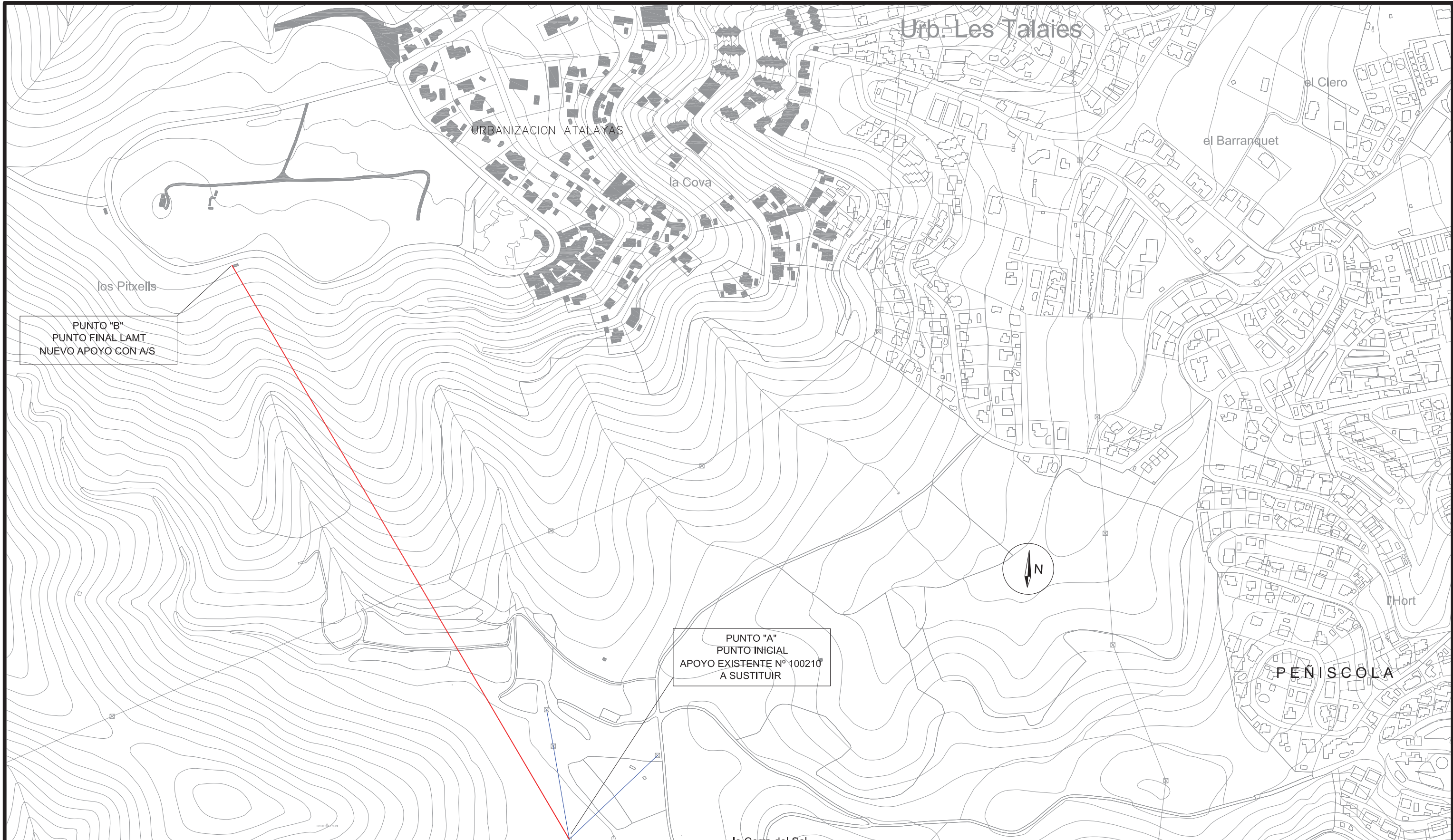

PUNTO "B"  
PUNTO FINAL LAMT  
NUEVO APOYO CON A/S

PUNTO "A"  
PUNTO INICIAL  
APOYO EXISTENTE N° 100210  
A SUSTITUIR

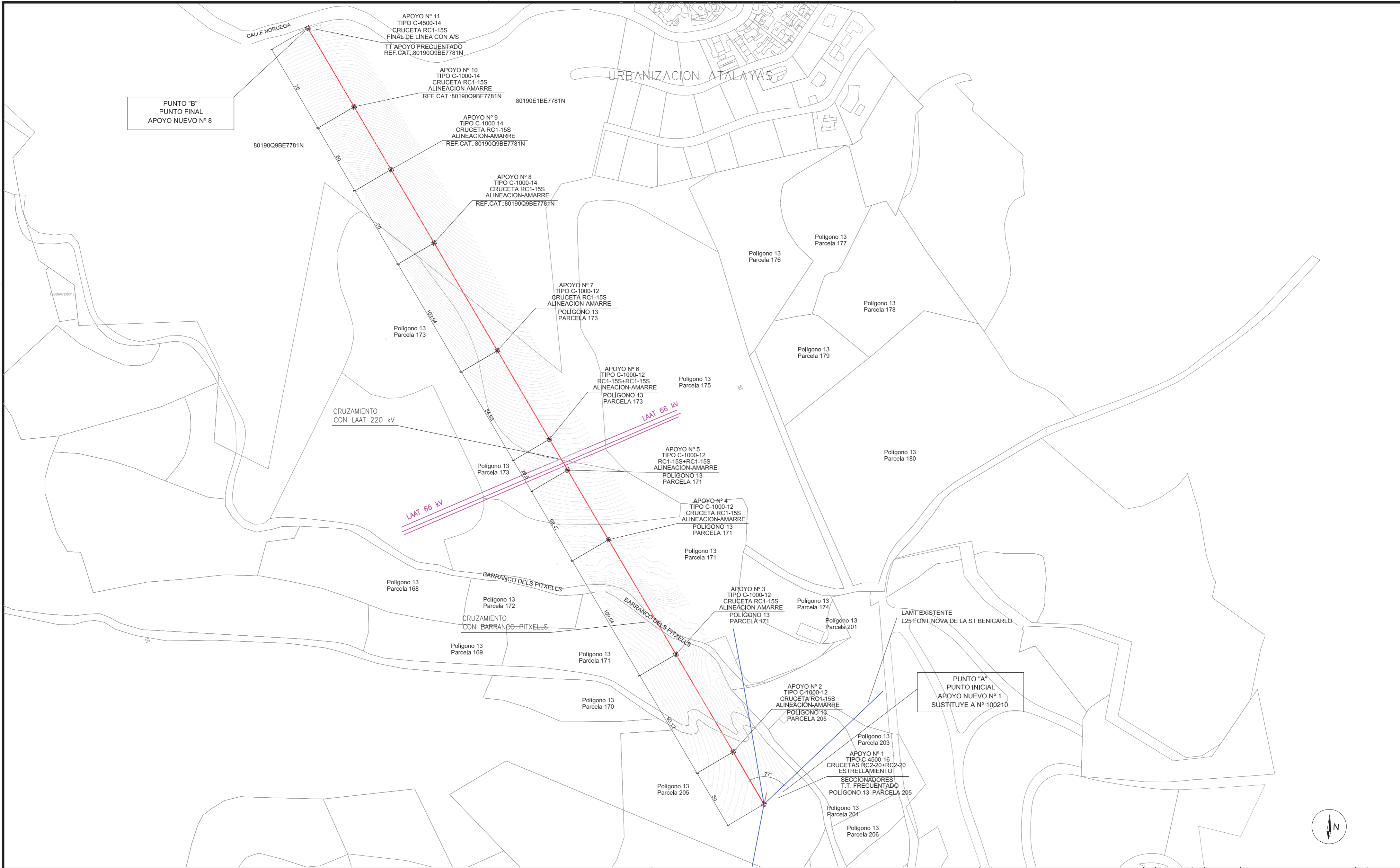

— LAMT EXISTENTE TIPO LA56 L-25 FONT NOVA DE LA ST BENICARLO  
— TRAMO LAMT EN PROYECTO TIPO 100-A1/S1A L-25 FONT NOVA DE LA ST BENICARLO

D				B			
C	Fecha	Modificaciones	microfilmado	A	Fecha	Modificaciones	microfilmado
		Fecha	Nombre				
	Estudiado		Firma				
	Revisado						
	Aprobado						
	Escala	<p>PROYECTO DE LINEA TRIFASICA A 20 KV, SIMPLE CIRCUITO 100-AL1/17-ST1A, DESDE APOYO EXISTENTE N° 100210 A SUSTITUIR, HASTA NUEVO APOYO A INSTALAR FIN DE LINEA CON ENTRONQUE A/S, PERTENECIENTE A LA LINEA "L-25 FONT NOVA DE LA ST BENICARLO", EN EL T.M. DE "PENISCOLA"</p>					
	1 / 4000						
				 <p><b>IBERDROLA</b> Distribución Eléctrica, S.A.U.</p>			
				<p><b>PLANO N° 2</b>      EMPLAZAMIENTO</p>			
		hoja		sigue		archivo	
		anula al		anula al		anula al	



PUNTO "B"  
PUNTO FINAL  
APOYO NUEVO Nº 8

PUNTO "A"  
PUNTO INICIAL  
APOYO NUEVO Nº 1  
SUSTITUYE A Nº 100210

 LAMT EXISTENTE TIPO LA56 L-25 FONT NOVA DE LA ST BENICARLO  
 TRAMO LAMT EN PROYECTO TIPO 100-A1/S1A L-25 FONT NOVA DE LA ST BENICARLO  
 LAAT 66 KV EXISTENTE

D				B			
C				A			
Fecha	Modificaciones	microfilmado		Fecha	Modificaciones	microfilmado	
Estudiado	Fecha	Nombre	Firma				
Revisado							
Aprobado							
Escala	 PLANO Nº 3 PLANTA LAMT						
E: 1 / 2.000	PROYECTO DE LINEA TRIFASICA A 20 KV, SIMPLE CIRCUITO 100-AL1/17-ST1A, DESDE APOYO EXISTENTE Nº 100210 A SUSTITUIR, HASTA NUEVO APOYO A INSTALAR FIN DE LINEA CON ENTRONQUE A/S, PERTENECIENTE A LA LINEA "L-25 FONT NOVA DE LA ST BENICARLO", EN EL T.M. DE "PENISCOLA"						
	hoja	sigue					
	anula al						

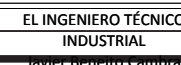
EL INGENIERO TÉCNICO INDUSTRIAL  
 por  o por   
 A 78068202 colegiado nº-11.539



## CROQUIS INDIVIDUAL POR PARCELA

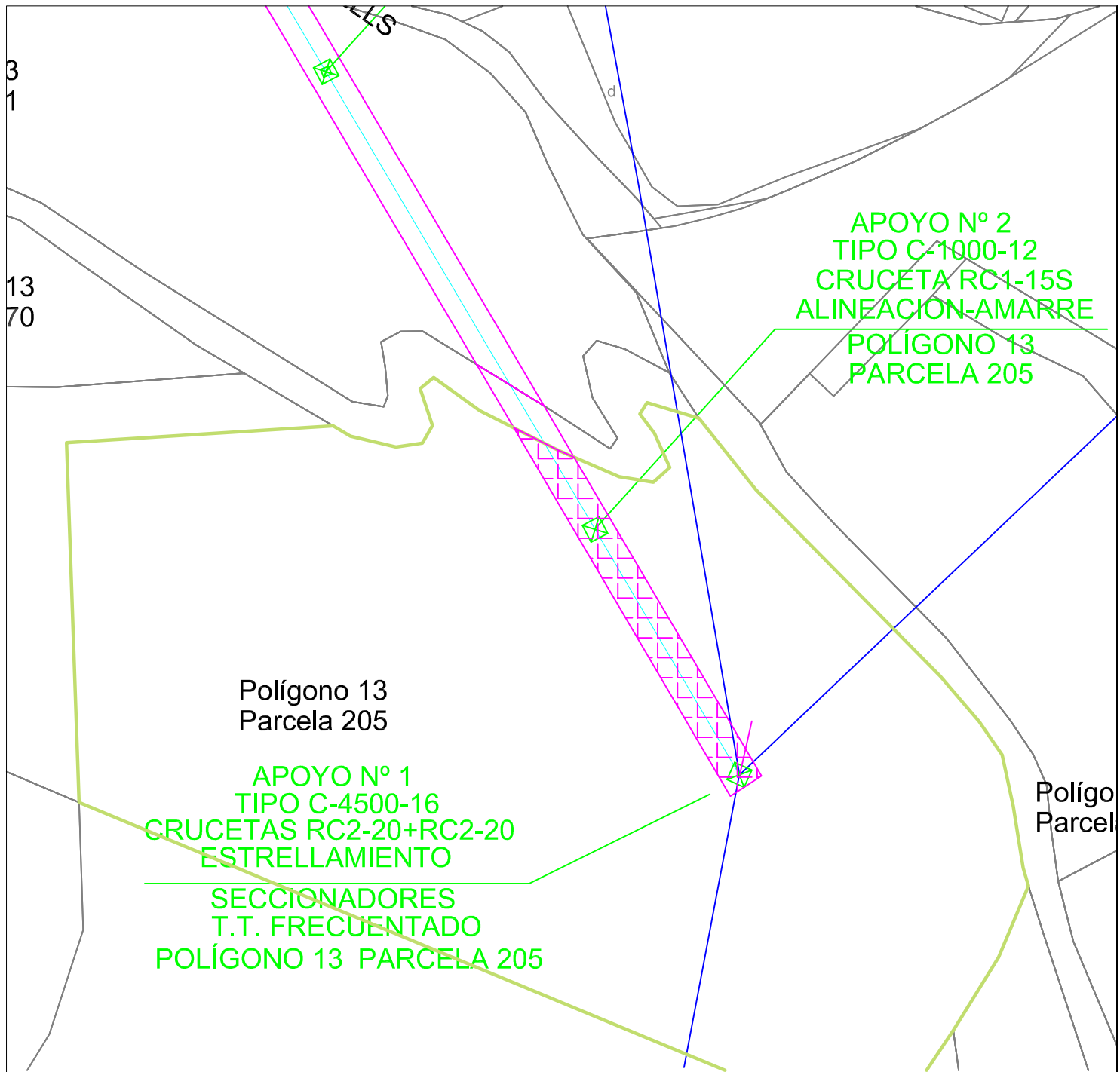

LEYENDA:



Finca afectada



Línea



Servidumbre



Apoyo



# IBERDROLA DISTRIBUCIÓN ELÉCTRICA S.A.U.

PROYECTO DE LÍNEA AÉREA TRIFÁSICA A 20 KV, SIMPLE CIRCUITO TIPO 100-A1/S1A, DESDE EL APOYO Nº 100210 A SUSTITUIR, HASTA NUEVO APOYO A INSTALAR FIN DE LINEA CON ENTRONQUE A/S, PERTENECIENTE A LA LÍNEA EXISTENTE "L-25 FONT NOVA DE LA ST BENICARLO" EN EL TÉRMINO MUNICIPAL DE PEÑISCOLA (CASTELLÓN)

POLIGONO 13 PARCELA 205			FINCA Nº CS-PÑ-01	PROYECTO Nº: CS-148-17
SERVIDUMBRE (m)	SERVIDUMBRE (m <sup>2</sup> )	PROPIETARIO/A GOLF PEÑISCOLA S.A.		Nº EXPEDIENTE:
67,52	453,85			FECHA: 2018
				ESCALA: 1:1000
Nº DE APOYO	SUPERFICIE APOYO (m <sup>2</sup> )	OC. TEMP:	TIPO DE CULTIVO:	TÉRMINO MUNICIPAL
1 y 2	19,80	335,04	Algarrobos seco	PEÑISCOLA
			AUTOR	Nº PLANO: (nº de orden)
				1

**novotec**  
A 78068202

EL INGENIERO TÉCNICO INDUSTRIAL  
Javier Benito Cambrá  
colegiado nº-11.539

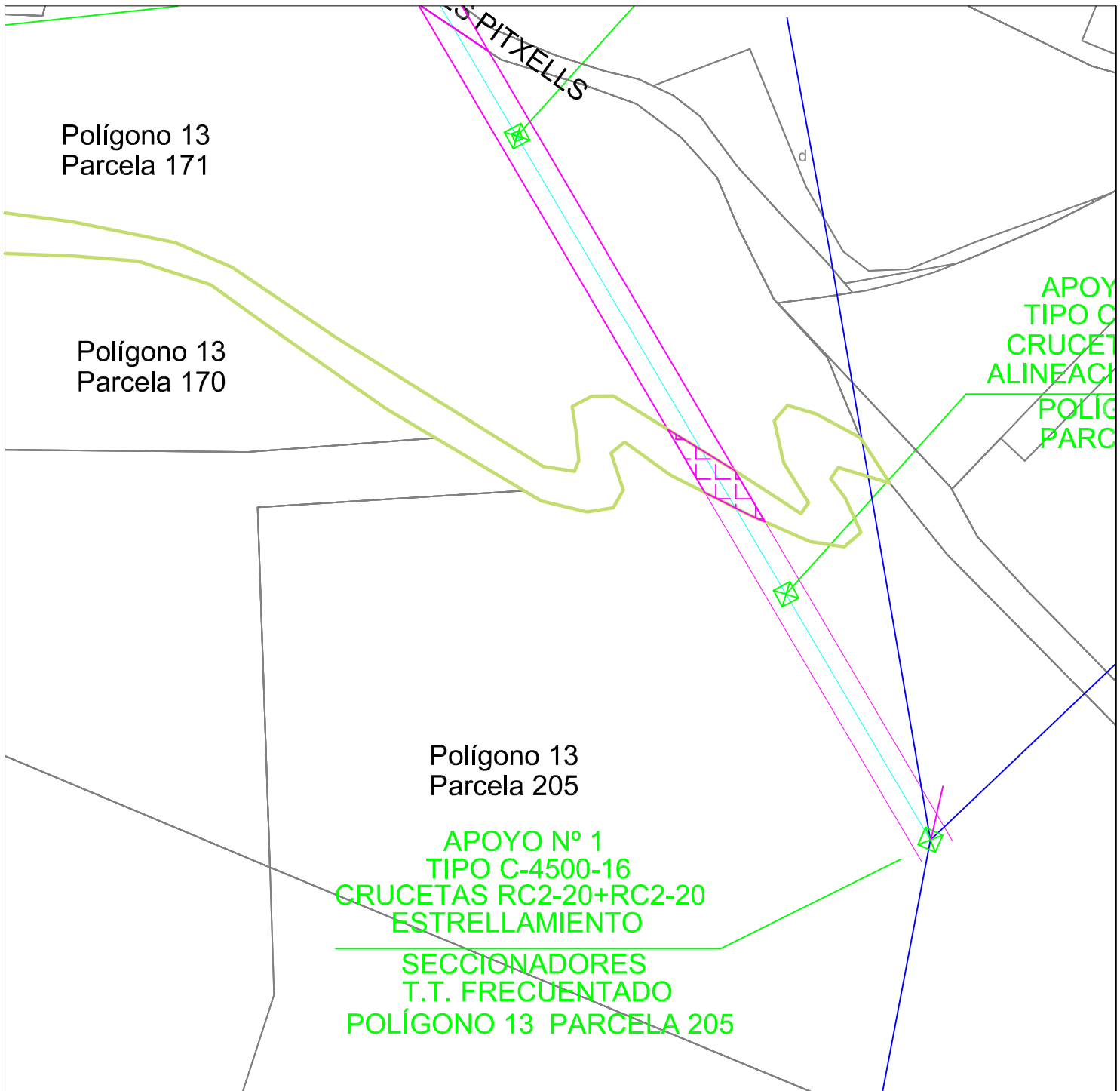

LEYENDA: Finca afectada Línea Servidumbre Apoyo



## IBERDROLA DISTRIBUCIÓN ELÉCTRICA S.A.U.

PROYECTO DE LÍNEA AÉREA TRIFÁSICA A 20 KV, SIMPLE CIRCUITO TIPO 100-A1/S1A, DESDE EL APOYO Nº 100210 A SUSTITUIR, HASTA NUEVO APOYO A INSTALAR FIN DE LINEA CON ENTRONQUE A/S, PERTENECIENTE A LA LÍNEA EXISTENTE "L-25 FONT NOVA DE LA ST BENICARLO" EN EL TÉRMINO MUNICIPAL DE PEÑISCOLA (CASTELLÓN)

POLIGONO 13 PARCELA 9011			FINCA Nº CS-PÑ-02		PROYECTO Nº: CS-148-17	
SERVIDUMBRE (ml) 11,78	SERVIDUMBRE (m2) 76,29	PROPIETARIO/A AYTO PEÑISCOLA			Nº EXPEDIENTE:	
			FECHA: 2018		ESCALA: 1:1000	
Nº DE APOYO --	SUPERFICIE APOYO (m2) --	OC. TEMP: 23,56	TIPO DE CULTIVO: Camino Vistahermosa	TÉRMINO MUNICIPAL PEÑISCOLA	AUTOR	Nº PLANO: (nº de orden) 2

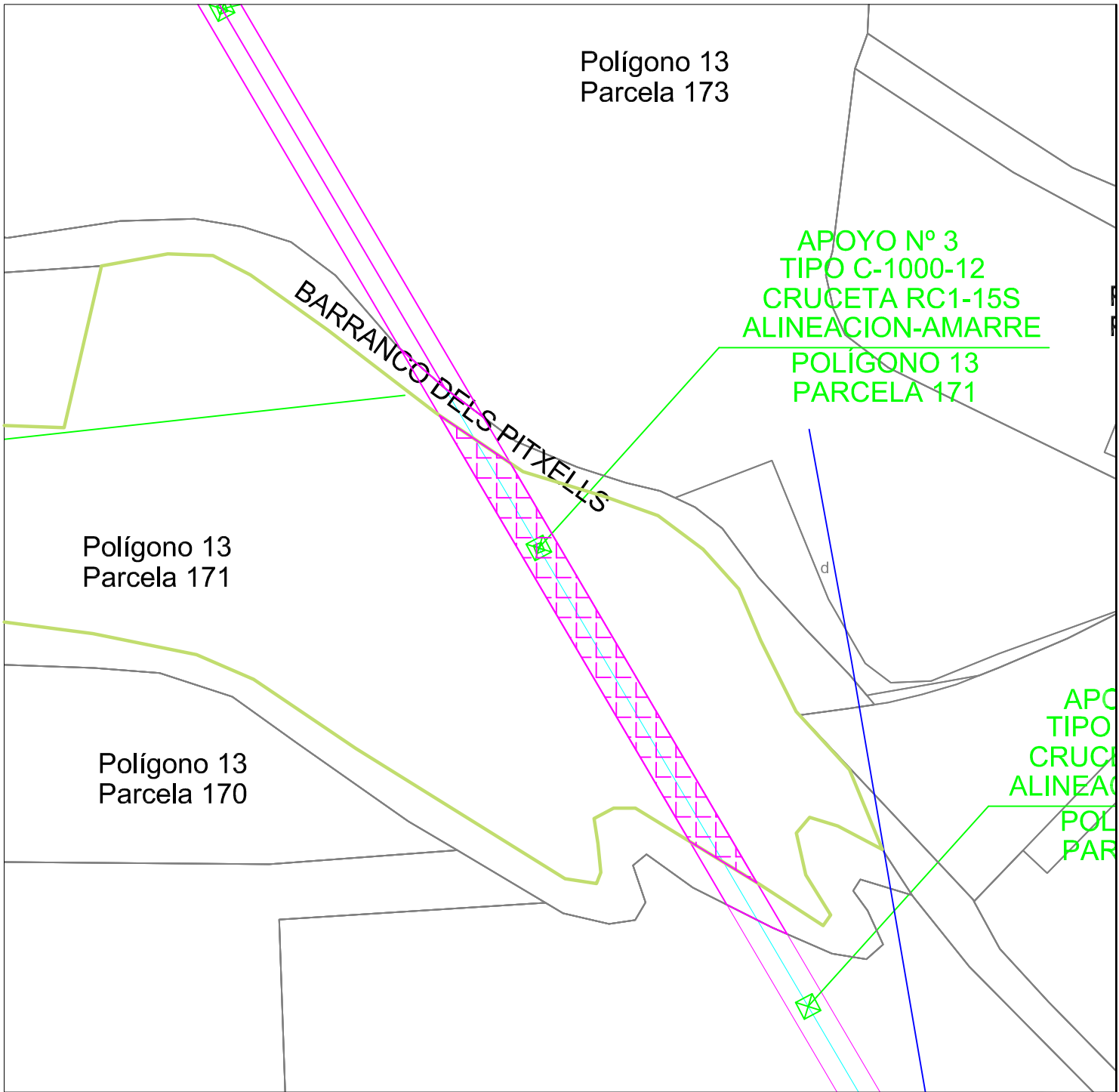

LEYENDA: Finca afectada Línea Servidumbre Apoyo



## IBERDROLA DISTRIBUCIÓN ELÉCTRICA S.A.U.

PROYECTO DE LÍNEA AÉREA TRIFÁSICA A 20 KV, SIMPLE CIRCUITO TIPO 100-A1/S1A, DESDE EL APOYO Nº 100210 A SUSTITUIR, HASTA NUEVO APOYO A INSTALAR FIN DE LINEA CON ENTRONQUE A/S, PERTENECIENTE A LA LÍNEA EXISTENTE "L-25 FONT NOVA DE LA ST BENICARLO" EN EL TÉRMINO MUNICIPAL DE PEÑISCOLA (CASTELLÓN)

POLIGONO 13 PARCELA 171				FINCA Nº CS-PÑ-03	PROYECTO Nº: CS-148-17
SERVIDUMBRE (ml) 85,86	SERVIDUMBRE (m2) 558,29	PROPIETARIO/A (SAREB) SOCIEDAD DE GESTION DE ACTIVOS PROCEDENTES DE LA REESTRUCTURACION BANCARIA S.A.			Nº EXPEDIENTE:
		FECHA: 2018		ESCALA: 1:1000	
Nº DE APOYO 3	SUPERFICIE APOYO (m2) 3,80	OC. TEMP: 271,72	TIPO DE CULTIVO: Monte bajo	TÉRMINO MUNICIPAL PEÑISCOLA	AUTOR
					Nº PLANO: (nº de orden) 3

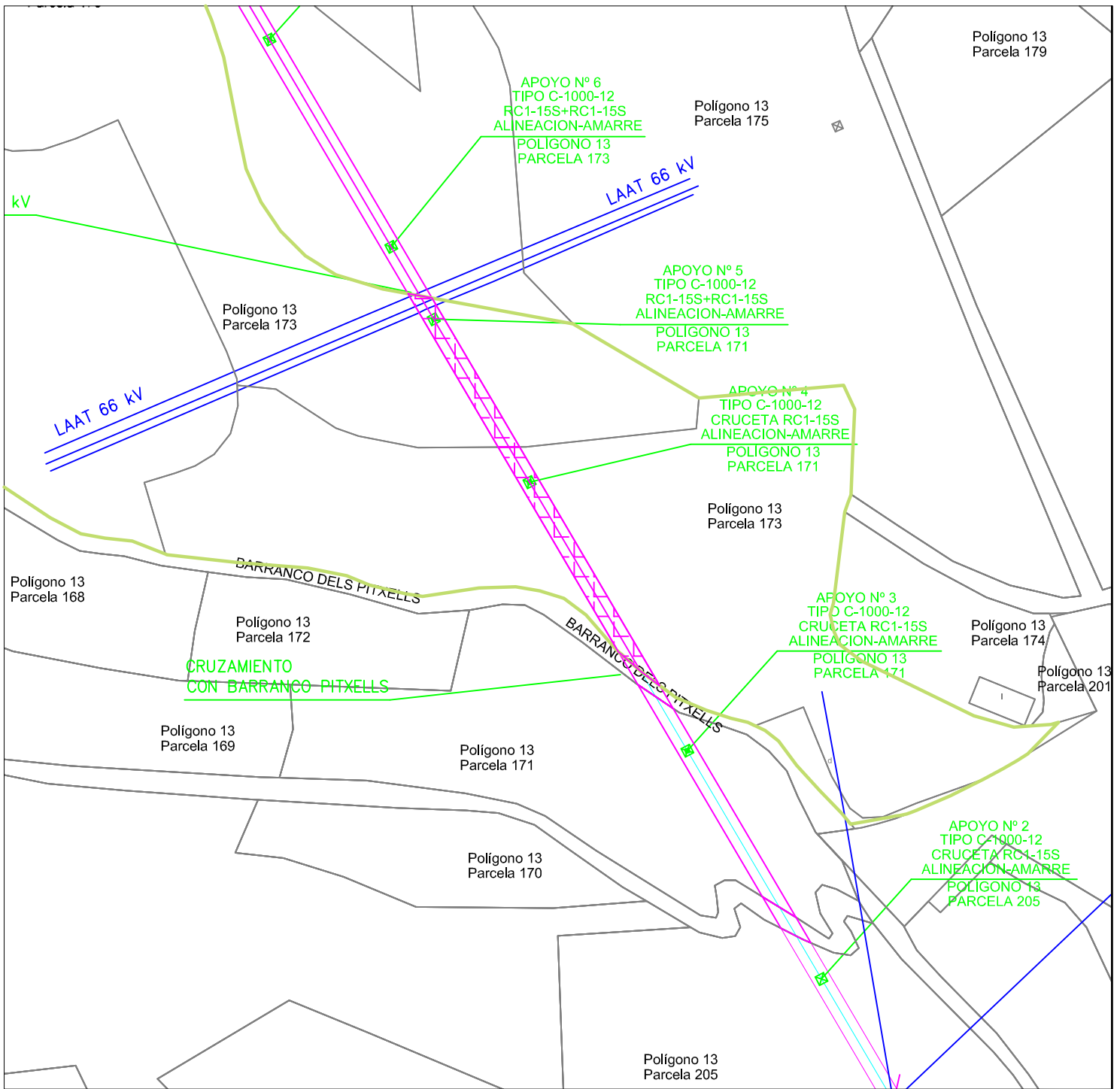

LEYENDA: Finca afectada Línea Servidumbre Apoyo



# IBERDROLA DISTRIBUCIÓN ELÉCTRICA S.A.U.

PROYECTO DE LÍNEA AÉREA TRIFÁSICA A 20 KV, SIMPLE CIRCUITO TIPO 100-A1/S1A, DESDE EL APOYO Nº 100210 A SUSTITUIR, HASTA NUEVO APOYO A INSTALAR FIN DE LINEA CON ENTRONQUE A/S, PERTENECIENTE A LA LÍNEA EXISTENTE "L-25 FONT NOVA DE LA ST BENICARLO" EN EL TÉRMINO MUNICIPAL DE PEÑISCOLA (CASTELLÓN)

POLIGONO 13 PARCELA 173				FINCA Nº CS-PÑ-05	PROYECTO Nº: CS-148-17
SERVIDUMBRE (m)	SERVIDUMBRE (m <sup>2</sup> )	PROPIETARIO/A <b>MANUEL AYZA BAYARRI</b>			Nº EXPEDIENTE:
153,21	992,37				FECHA: 2018
Nº DE APOYO 4 y 5	SUPERFICIE APOYO (m <sup>2</sup> ) 7,60	OC. TEMP: 506,42	TIPO DE CULTIVO: Labor secano y Monte bajo	TÉRMINO MUNICIPAL PEÑISCOLA	ESCALA: <b>1:2000</b>
				AUTOR	Nº PLANO: (nº de orden) <b>5</b>

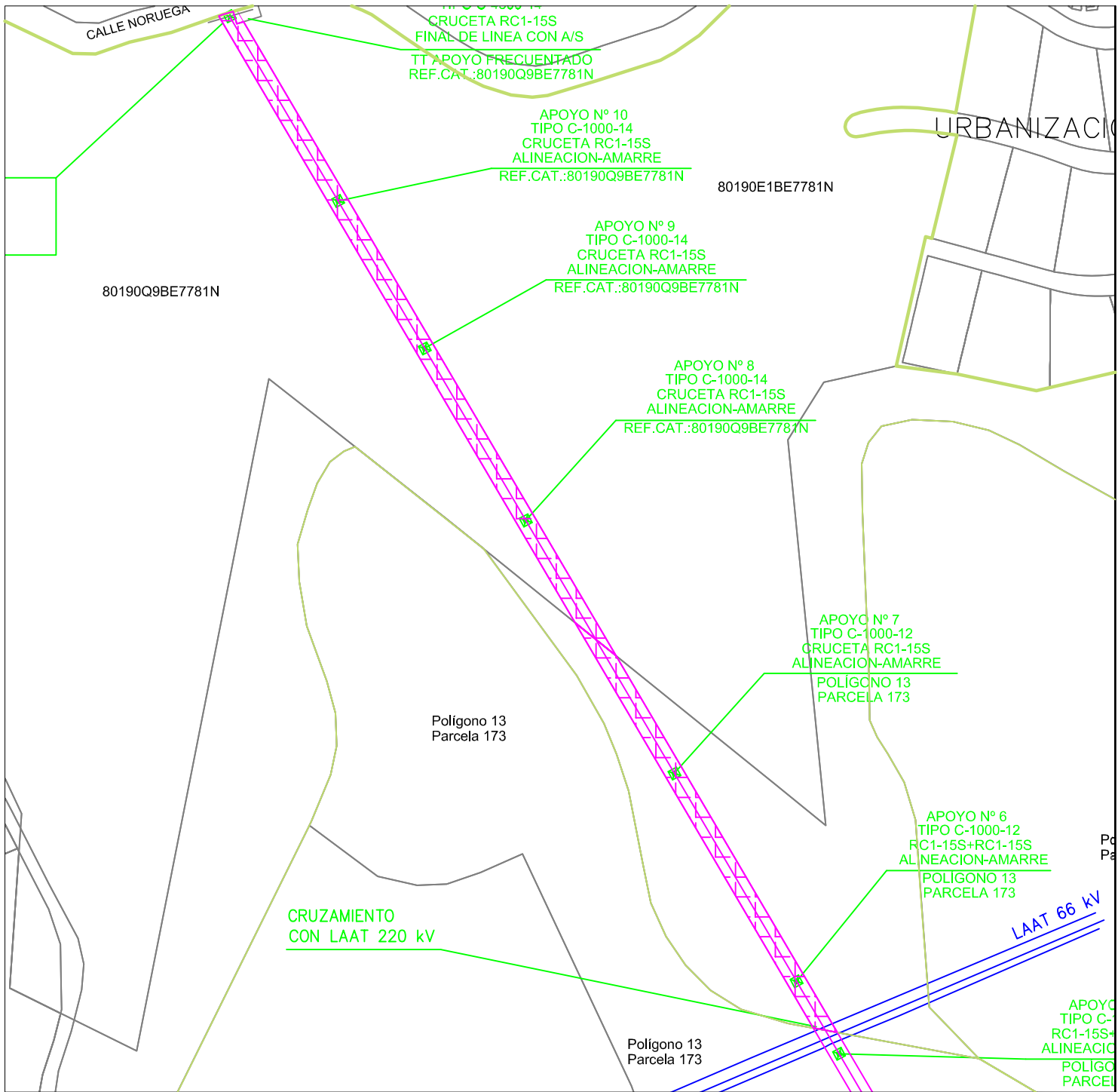

LEYENDA:



Finca afectada



Línea



Servidumbre



Apoyo



# IBERDROLA DISTRIBUCIÓN ELÉCTRICA S.A.U.

PROYECTO DE LÍNEA AÉREA TRIFÁSICA A 20 KV, SIMPLE CIRCUITO TIPO 100-A1/S1A, DESDE EL APOYO Nº 100210 A SUSTITUIR, HASTA NUEVO APOYO A INSTALAR FIN DE LINEA CON ENTRONQUE A/S, PERTENECIENTE A LA LÍNEA EXISTENTE "L-25 FONT NOVA DE LA ST BENICARLO" EN EL TÉRMINO MUNICIPAL DE PEÑISCOLA (CASTELLÓN)

REFERENCIA URBANA: 80190E1BE7781N0001ET			FINCA Nº CS-PÑ-06	PROYECTO Nº: CS-148-17	
SERVIDUMBRE (ml) 412,48	SERVIDUMBRE (m2) 2.681,11	PROPIETARIO/A (SAREB) SOCIEDAD DE GESTION DE ACTIVOS PROCEDENTES DE LA REESTRUCTURACION BANCARIA S.A.			Nº EXPEDIENTE:
		FECHA: 2018		ESCALA: 1:2000	
Nº DE APOYO 6, 7, 8, 9,10 y 11	SUPERFICIE APOYO (m2) 35,00	OC. TEMP: 1.424,96	TIPO DE CULTIVO: Monte bajo	TÉRMINO MUNICIPAL PEÑISCOLA	AUTOR
				Nº PLANO: (nº de orden) 6	

**novotec**  
A 78068202

EL INGENIERO TÉCNICO  
INDUSTRIAL  
Javier Benito Cambra  
colegiado nº-11.539